

## Rapport de Repérage des matériaux et produits contenant de l'amiante avant réalisation de travaux dans un immeuble bâti

**Dans le cadre de la mission décrite en tête de rapport, il a été repéré des matériaux et produits contenant de l'amiante.**

### REFERENCES DE LA MISSION

Numéro de dossier : MA2212185069  
Rapport édité le : 15/12/2022

### DONNEUR D'ORDRE

HABITAT 77 OPH DE SEINE ET MARNE - DUBREUIL  
MARGAUX  
77002 MELUN

### OPERATEUR DE REPERAGE

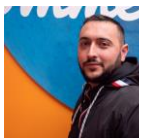

MATEUS Gregory  
07 64 06 33 75  
Certification n° : CPDI6471  
Décernée par : ICERT

### PROPRIETAIRE

HABITAT 77 OPH DE SEINE ET MARNE  
10 Avenue Charles Péguy  
77000 Melun

### LIEU D'INTERVENTION

159 RUE GRANDE  
SAINT MAMMES –  
PORT DE BERVILLE  
77670 ST MAMMES  
Etage RDC; Porte 31

Lot numéro 316LAA0031,



Programme de travaux fourni par le donneur d'ordre : voir au point 3.

Par : MATEUS Gregory

### TEXTES DE REFERENCES

Examen réalisé conformément à l'application du décret N°2017-899 du 9 mai 2017 relatif au repérage de l'amiante avant certaines opérations et de l'Arrêté du 16 juillet 2019 relatif au repérage de l'amiante avant certaines opérations réalisées dans les immeubles bâtis

### PROGRAMME DE REPERAGE

Liste des matériaux ou produits susceptibles de contenir de l'amiante suivant la NFX 46-020 d'Aout 2017 et de l'annexe I de l'Arrêté du 16 juillet 2019, ainsi que le descriptif de travaux fourni par le donneur d'ordre le jour de la commande retranscrit au paragraphe 3 du présent rapport



Révision	Date	Objet
Version initiale	05/12/2022	Établissement du Dossier Technique

### 1. IDENTIFICATION DES PARTIES PRENANTES ET DES INTERVENANTS

#### PARTIES PRENANTES

PARTIE PRENANTE	SOCIETE	ADRESSE
Donneur d'ordre	DUBREUIL	HABITAT 77 OPH DE SEINE ET MARNE - DUBREUIL MARGAUX 77002 MELUN
Propriétaire	HABITAT 77 OPH DE SEINE ET MARNE	10 Avenue Charles Péguy 77000 Melun
Accompagnateur	Sans accompagnateur	

#### OPERATEUR DE REPERAGE

Nos opérateurs de repérage passent une certification de personnes qui consiste à valider les compétences et de répondre aux obligations réglementaires.



NOM	ORGANISME DE CERTIFICATION	NUMERO DE CERTIFICATION	DATE D'OBTENTION DE LA CERTIFICATION	DATE DE VALIDITE DE LA CERTIFICATION
MATEUS Gregory	I.Cert	CPDI6471	20/06/2022	19/06/2029

#### ASSURANCE DU DIAGNOSTIQUEUR

Le contrat d'assurance "Responsabilité des diagnostiqueurs immobiliers" permet de satisfaire à l'obligation d'assurance de responsabilité civile professionnelle instituée par l'article R271-2 du Code de la Construction et de l'Habitation relatif aux conditions d'établissement du dossier de diagnostic technique (DDT)

COMPAGNIE	NUMERO DE POLICE	DATE DE VALIDITE
 Axa	3912280604	31/12/2022

#### LABORATOIRE

Adx groupe passe par un laboratoire privé afin de garantir l'indépendance et la neutralité d'Adx groupe



LABORATOIRE	N°ACCREDITATION COFRAC	ADRESSE
MYEASLAB	50503704400706	4 rue Maryse Bastié 44700 ORVAULT

Nota : Pour la réalisation de cette expertise, le groupe ADX Groupe n'a fait appel à aucun sous-traitant (sauf pour l'analyse des échantillons traités par un laboratoire indépendant, le cas échéant).

## > SOMMAIRE

1.	IDENTIFICATION DES PARTIES PRENANTES ET DES INTERVENANTS	2
2.	RENSEIGNEMENTS COMPLEMENTAIRES ET OBSERVATIONS	4
3.	DESCRIPTIF DES TRAVAUX SUR LESQUELS PORTENT LES INVESTIGATIONS	5
4.	CONCLUSIONS DU REPERAGE	7
5.	CONDITIONS DE REALISATION DU REPERAGE	16
6.	PROGRAMME DE REPERAGE, DESCRIPTION DES INVESTIGATIONS REALISEES	18
7.	RAPPORTS D'ANALYSES	36
8.	ANNEXES/ATTESTATION D'ASSURANCE/CERTIFICATION	53

**AdxGroupe c'est aussi des professionnels pour vous accompagner sur vos projets dans :**

### BÂTIMENT



### IMMOBILIER



### ENVIRONNEMENT

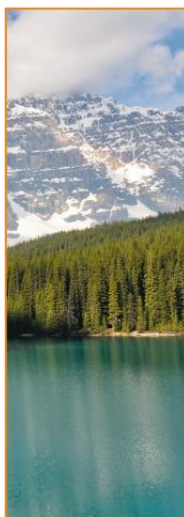

### INDUSTRIE



### NUMÉRISATION ET GESTION DES DONNÉES



### FORMATION



## 2. RENSEIGNEMENTS COMPLEMENTAIRES ET OBSERVATIONS

### RENSEIGNEMENTS COMPLEMENTAIRES ET OBSERVATIONS

Adresse du bien : 159 RUE GRANDE  
SAINT MAMMES - PORT DE BERVILLE (316LAA0031)  
77670 ST MAMMES

Numéro de mission : MA2212185069

Références cadastrales :

Référence client : NC

PC / date de construction : Date du permis de construire non connue

Visite effectuée le : 05/12/2022

Numéro de lot : Bat. N/A, cage :AA; Etage RDC; Porte 31,  
Lot numéro 316LAA0031

Documents demandés	Documents remis
Plan/Croquis du bâtiment	Non
Autres documents relatif à la construction (permis de construire, historique des travaux, etc.)	Non
Présence d'une Assistance à Maitrise d'Ouvrage sur le dossier	Non
Présence d'une Assistance à Maitrise d'Ouvrage Amiante sur le dossier	Non
Autres documents relatifs à la construction (permis de construire, historique des travaux, etc.)	Non

Observations :

Néant

### 3. DESCRIPTIF DES TRAVAUX SUR LESQUELS PORTENT LES INVESTIGATIONS

Locaux ou parties de locaux concernés par les travaux :

- Rez de chaussée porte 31 : Entrée, WC, Cuisine, Séjour  
 1er étage porte 31 : Dégagement, Salle d'eau, WC 2, Chambre

Définition du périmètre et du programme de repérage :

Niveau	Pièce	Zone
1er étage porte 31	Chambre	Sol
Rez de chaussée porte 31	Séjour	Sol
	Entrée	Mur donnant sur extérieur
	WC	Mur donnant sur extérieur
	Cuisine	Mur donnant sur extérieur
	Séjour	Mur donnant sur extérieur
1er étage porte 31	Dégagement	Mur donnant sur extérieur
	Salle d'eau	Mur donnant sur extérieur
	Chambre	Mur donnant sur extérieur
	Salle d'eau	Doublages avec liaisons sur murs et plafonds
	WC 2	Doublages avec liaisons sur murs et plafonds
	Chambre	Doublages avec liaisons sur murs et plafonds
Rez de chaussée porte 31	Entrée	Mur de refend
	Séjour	Mur de refend
1er étage porte 31	Dégagement	Mur de refend
	Salle d'eau	Mur de refend
	Chambre	Mur de refend
Rez de chaussée porte 31	Entrée	Cloisons avec liaisons sur murs et plafonds
	WC	Cloisons avec liaisons sur murs et plafonds
	Cuisine	Cloisons avec liaisons sur murs et plafonds
	Séjour	Cloisons avec liaisons sur murs et plafonds
1er étage porte 31	Dégagement	Cloisons avec liaisons sur murs et plafonds
	Salle d'eau	Cloisons avec liaisons sur murs et plafonds
	WC 2	Cloisons avec liaisons sur murs et plafonds
	Chambre	Cloisons avec liaisons sur murs et plafonds
Rez de chaussée porte 31	WC	Plafond
	Cuisine	Plafond
	Séjour	Plafond
	Entrée	Plafond
1er étage porte 31	Dégagement	Plafond
	Salle d'eau	Plafond
	WC 2	Plafond
	Chambre	Plafond

Descriptif des travaux :

embellissement sol chambre et séjour et mur et plafond du logement complet .



**Rapport de Repérage  
Amiante Avant Travaux**  
Page 6

159 RUE GRANDE  
SAINT MAMMES - PORT DE BERVILLE  
(316LAA0031)  
77670 ST MAMMES

**Important:**

Dans le cadre de cette mission, le donneur d'ordre doit communiquer à ADX Groupe un état descriptif exhaustif écrit des travaux projetés que nous avons décrit ci-dessus.

Si le descriptif ci-dessus venait à être manquant ou incomplet, aucune réclamation ne pourra être portée par le donneur d'ordre. En effet, ce rapport ne porte que sur la liste des locaux ou parties de locaux décrit ci-dessus exclusivement, tout autre local ou partie de local devra être considéré comme non visité et ne faisant pas partie du repérage.

Si des travaux supplémentaires au descriptif ci-dessus devaient être réalisés, des investigations complémentaires seraient à prévoir afin de compléter le présent repérage.

Liste des pièces non visitées

Localisation	Description
Néant	-

Liste des locaux, parties de locaux, composants ou parties de composants n'ayant pas pu être inspectés dans le cadre d'un repérage réglementaire :

Localisation	Parties du local	Raison
Néant	-	



## 4. CONCLUSIONS DU REPERAGE

Le présent repérage a pour objectif d'identifier et localiser les matériaux et produits contenant de l'amiante et faisant indissociablement corps avec l'immeuble ou la partie d'immeuble pour la zone \_impactée par les travaux décrits au paragraphe 3 du présent rapport.

Dans le cadre de la mission décrite en tête de rapport, lorsqu'il a été repéré des matériaux et produits contenant de l'amiante, la nature de ces matériaux et produits ainsi que leur localisation sont décrites ci-après.

Dans le cas où des matériaux contenant de l'amiante ont été repérés, il convient s'il a lieu de confier le désamiantage à une entreprise certifiée. Le repérage est conforme à la réglementation dans le cadre de cette mission. Toutefois, il n'est jamais possible d'être parfaitement exhaustif, dans la mesure où un sondage n'est représentatif qu'à l'endroit précis du support investigué. Il convient donc de rester toujours très vigilant lors des travaux quant à l'éventuelle mise à jour de matériaux suspects ce qui nécessitera un repérage complémentaire.

**Tableau 1 – Synthèse des ZPSO Contenant de l'Amiante ainsi que leurs quantités**

ZPSO	Niveau	Localisation	Zone	Description du prélèvement réalisé	Surface indicative
ZPSO002	Rez de chaussée porte 31	Séjour	Sol	<p><u>Analyse : P002</u></p> <ul style="list-style-type: none"> <li>- Phase 1 Matériau semi-dur de type dalle de sol (beige) (Absence d'amiante)</li> <li>- Phase 2 Matériau de type colle (jaune) ; matériau semi-dur de type ragréage (gris) (Présence d'amiante)</li> </ul>	19m2
ZPSO007	Rez de chaussée porte 31	WC; Cuisine; Séjour	Plafond	<p><u>Analyse : P011</u></p> <ul style="list-style-type: none"> <li>- Matériau fibreux de type papier peint (blanc) ; matériau de type peinture (blanc) ; matériau semi-dur (gris) ; matériau semi-dur (blanc) (Présence d'amiante)</li> </ul> <p><u>Analyse : P012</u></p> <ul style="list-style-type: none"> <li>- Matériau de type peinture (blanc) ; matériau de type maillage de fibres et liant (blanc) ; matériau semi-dur (blanc) (Absence d'amiante)</li> </ul>	26m2

	<b>Planche de repérage des matériaux et produits amiantés</b>
Affaire	MA2212185069
Opération	MATEUS Gregory
Site	159 RUE GRANDE SAINT MAMMES - PORT DE BERVILLE (316LAA0031)
	77670
	ST MAMMES
Date de réalisation	15/12/2022
<b>Matériaux et produits contenant de l'amiante</b>	
	Surface amianté
	Linéaire / paroi amianté (type 1)
	Linéaire / paroi amianté (type 2)
	Conduit amianté
<b>Sondages destructifs / Prélèvements</b>	
	Prélèvement Positif
	Prélèvement négatif
	Sondage destructif
<b>Types de murs</b>	
	Mur Porteur
	Mur Cloison (type 1)
	Mur Cloison (type 2)
	Gaine technique
<b>Eléments ou pièces non visités</b>	
	Local non visité
	Elément non visité

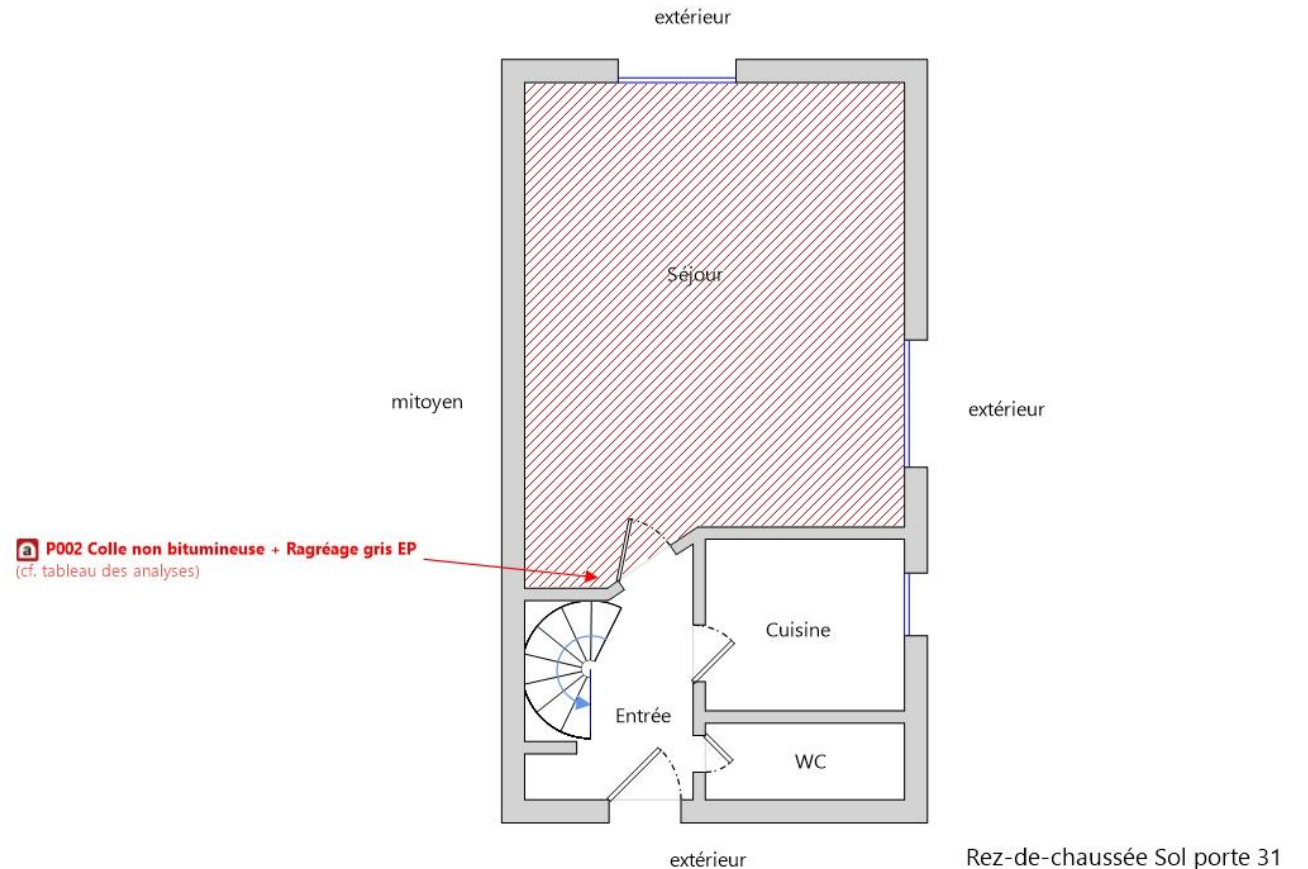



	<b>Planche de repérage des matériaux et produits amiantés</b>
Affaire	MA2212185069
Opération	MATEUS Gregory
Site	159 RUE GRANDE SAINT MAMMES - PORT DE BERVILLE (316LAA0031)
	77670
	ST MAMMES
Date de réalisation	15/12/2022
<b>Matériaux et produits contenant de l'amiante</b>	
	Surface amianté
	Linéaire / paroi amianté (type 1)
	Linéaire / paroi amianté (type 2)
	Conduit amianté
<b>Sondages destructifs / Prélèvements</b>	
	Prélèvement Positif
	Prélèvement négatif
	Sondage destructif
<b>Types de murs</b>	
	Mur Porteur
	Mur Cloison (type 1)
	Mur Cloison (type 2)
	Gaine technique
<b>Eléments ou pièces non visités</b>	
	Local non visité
	Élément non visité

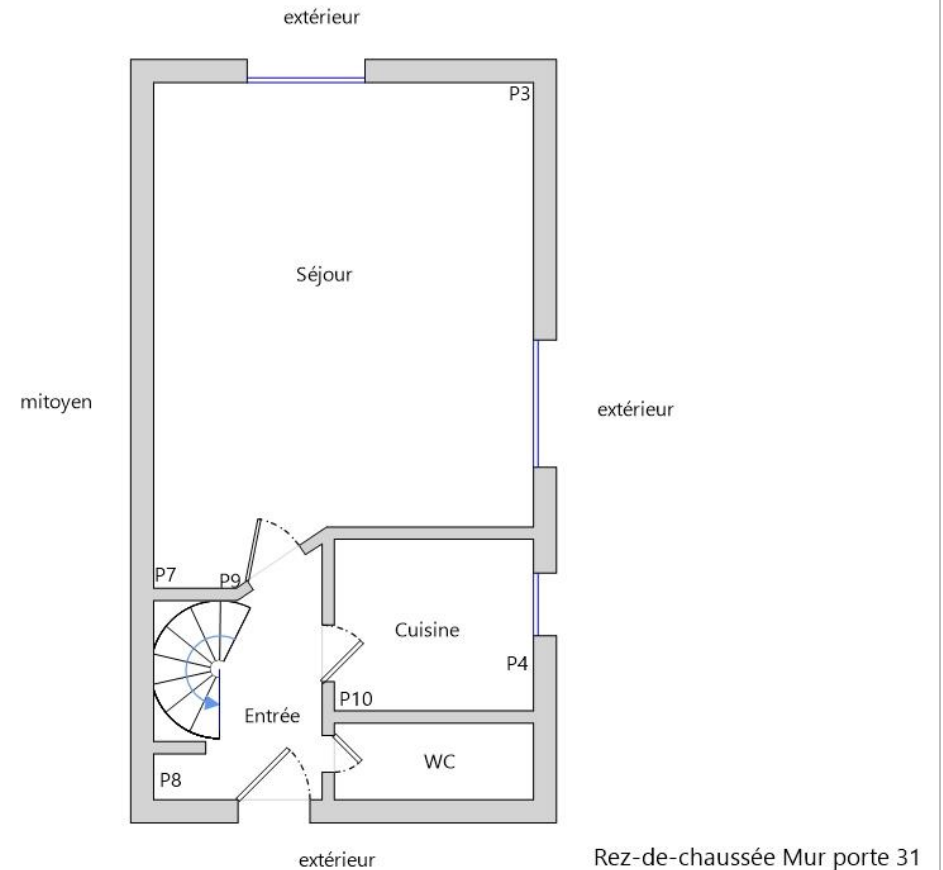

	<b>Planche de repérage des matériaux et produits amiantés</b>
Affaire	MA2212185069
Opération	MATEUS Gregory
Site	159 RUE GRANDE SAINT MAMMES - PORT DE BERVILLE (316LAA0031)
	77670
	ST MAMMES
Date de réalisation	15/12/2022
<b>Matériaux et produits contenant de l'amiante</b>	
	Surface amianté
	Linéaire / paroi amianté (type 1)
	Linéaire / paroi amianté (type 2)
	Conduit amianté
<b>Sondages destructifs / Prélèvements</b>	
	Px Prélèvement Positif
	Prélèvement négatif
	Sondage destructif
<b>Types de murs</b>	
	Mur Porteur
	Mur Cloison (type 1)
	Mur Cloison (type 2)
	Gaine technique
<b>Eléments ou pièces non visités</b>	
	Local non visité
	Elément non visité

**a P011 Papier peint + Peinture + Enduit à base de plâtre EP**  
(cf. tableau des analyses)

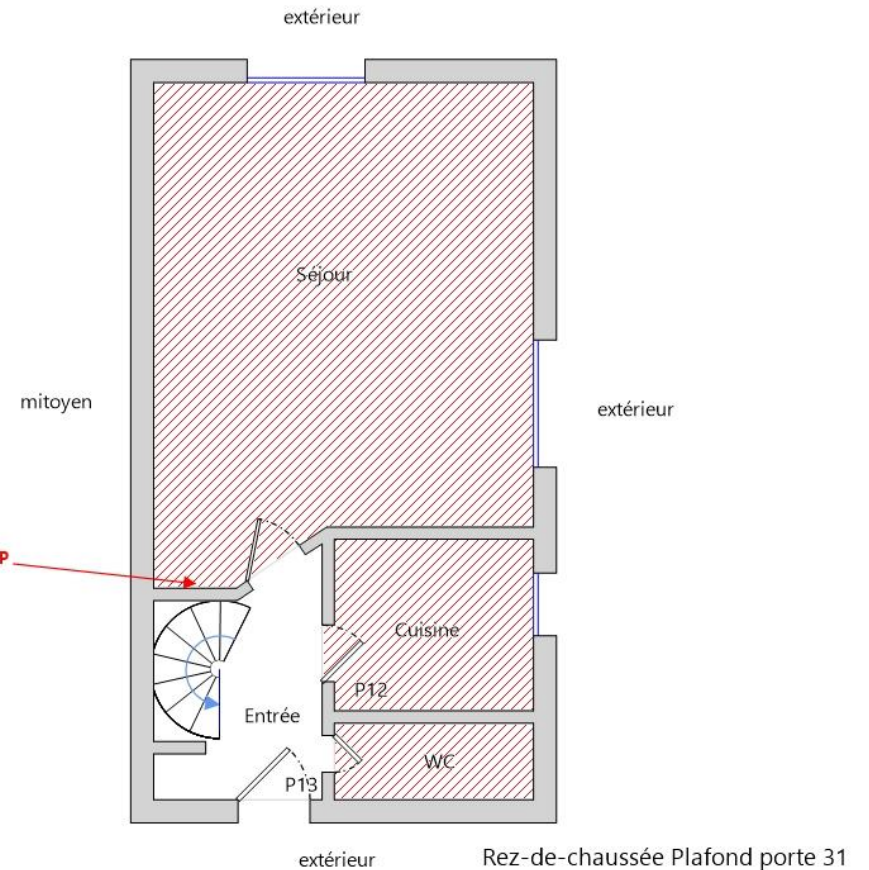

	<b>Planche de repérage des matériaux et produits amiantés</b>
Affaire	MA2212185069
Opération	MATEUS Gregory
Site	159 RUE GRANDE SAINT MAMMES - PORT DE BERVILLE (316LAA0031)
	77670
	ST MAMMES
Date de réalisation	15/12/2022
<b>Matériaux et produits contenant de l'amiante</b>	
	Surface amianté
	Linéaire / paroi amianté (type 1)
	Linéaire / paroi amianté (type 2)
	Conduit amianté
<b>Sondages destructifs / Prélèvements</b>	
	Prélèvement Positif
	Prélèvement négatif
	Sondage destructif
<b>Types de murs</b>	
	Mur Porteur
	Mur Cloison (type 1)
	Mur Cloison (type 2)
	Gaine technique
<b>Eléments ou pièces non visités</b>	
	Local non visité
	Élément non visité

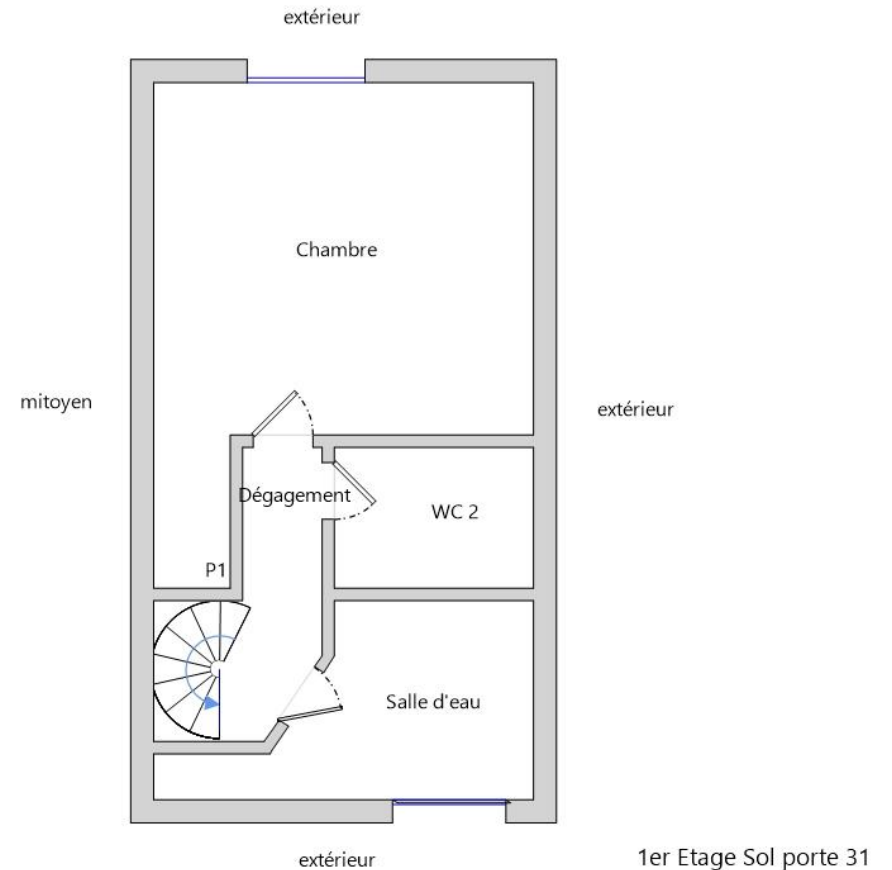

	<b>Planche de repérage des matériaux et produits amiantés</b>
Affaire	MA2212185069
Opération	MATEUS Gregory
Site	159 RUE GRANDE SAINT MAMMES - PORT DE BERVILLE (316LAA0031)
	77670
	ST MAMMES
Date de réalisation	15/12/2022
<b>Matériaux et produits contenant de l'amiante</b>	
	Surface amianté
	Linéaire / paroi amianté (type 1)
	Linéaire / paroi amianté (type 2)
	Conduit amianté
<b>Sondages destructifs / Prélèvements</b>	
	Prélèvement Positif
	Prélèvement négatif
	Sondage destructif
<b>Types de murs</b>	
	Mur Porteur
	Mur Cloison (type 1)
	Mur Cloison (type 2)
	Gaine technique
<b>Eléments ou pièces non visités</b>	
	Local non visité
	Elément non visité

— doublage plaque de plâtre

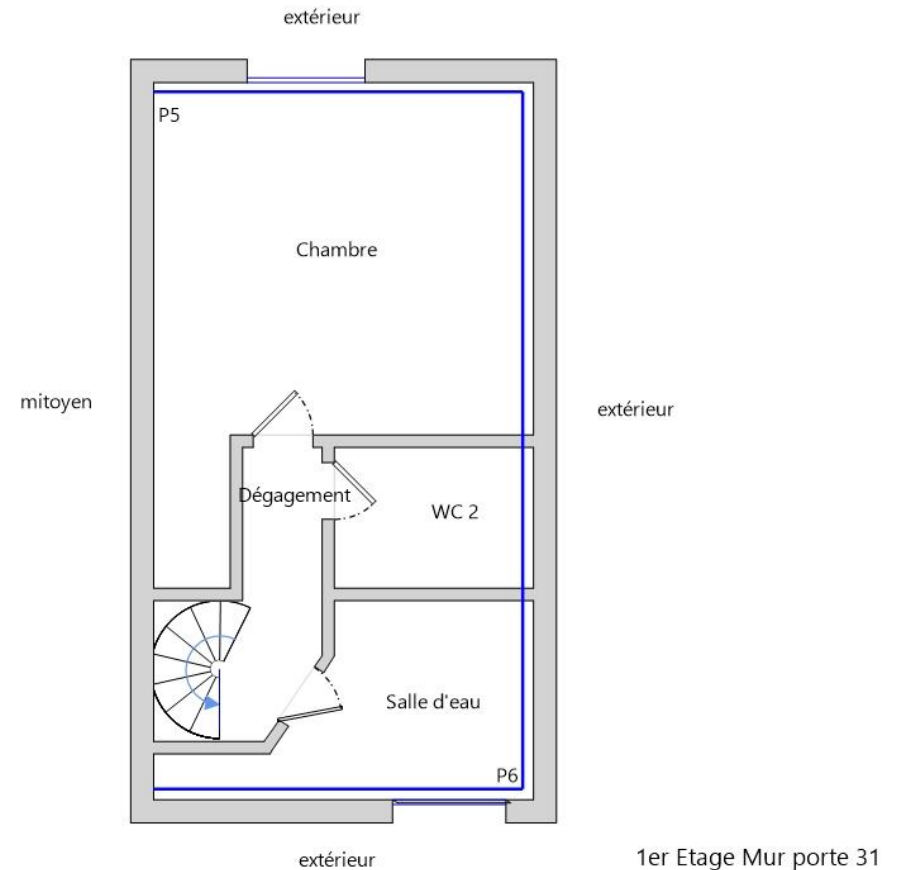

	<b>Planche de repérage des matériaux et produits amiantés</b>
Affaire	MA2212185069
Opération	MATEUS Gregory
Site	159 RUE GRANDE SAINT MAMMES - PORT DE BERVILLE (316LAA0031)
	77670
	ST MAMMES
Date de réalisation	15/12/2022
<b>Matériaux et produits contenant de l'amiante</b>	
	Surface amianté
	Linéaire / paroi amianté (type 1)
	Linéaire / paroi amianté (type 2)
	Conduit amianté
<b>Sondages destructifs / Prélèvements</b>	
	Prélèvement Positif
	Prélèvement négatif
	Sondage destructif
<b>Types de murs</b>	
	Mur Porteur
	Mur Cloison (type 1)
	Mur Cloison (type 2)
	Gaine technique
<b>Eléments ou pièces non visités</b>	
	Local non visité
	Elément non visité

doublage plaque de plâtre

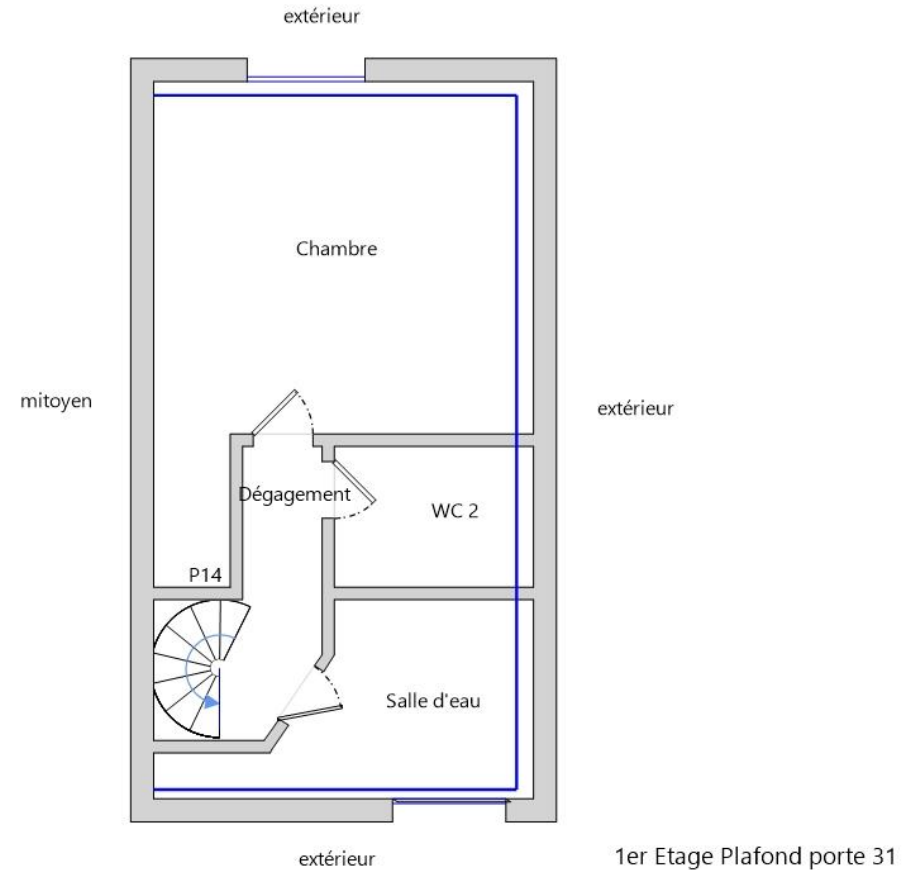

**Tableau des analyses effectuées:**

Echantillon	Description Expert	Description laboratoire	Résultat Laboratoire
P001	<u>Identifiant:</u> ZPSO001 <u>Description:</u> Couche1: Moquette + Couche2: Colle non bitumineuse + Couche3: Ragréage	- Phase 2 Matériau de type colle (jaune) ; matériau de type peinture (blanc) ; matériau semi-dur (blanc) ; matériau semi-dur (gris) ; matériau souple fibreux de type moquette (beige) Absence d'amiante	Absence d'amiante
P002	<u>Identifiant:</u> ZPSO002 <u>Description:</u> Couche1: Dalle de sol + Couche2: Colle bitumineuse + Couche3: Ragréage	- Phase 1 Matériau semi-dur de type dalle de sol (beige) Absence d'amiante - Phase 2 Matériau de type colle (jaune) ; matériau semi-dur de type ragréage (gris) Présence d'amiante	Présence d'amiante
P003	<u>Identifiant:</u> ZPSO003 <u>Description:</u> Couche1: Peinture décorative + Couche2: Enduit à base de plâtre lissé ou taloché + Couche3: Enduit à base de ciment projeté	- Phase 1 Matériau fibreux de type papier peint (beige) ; matériau souple fibreux de type papier, carton (beige) ; matériau de type peinture (blanc) ; matériau semi-dur (granulaire) (gris) Absence d'amiante - Phase 2 Matériau souple fibreux de type papier, carton (beige) Absence d'amiante	Absence d'amiante
P004	<u>Identifiant:</u> ZPSO003 <u>Description:</u> Couche1: Peinture décorative + Couche2: Enduit à base de plâtre lissé ou taloché + Couche3: Enduit à base de ciment projeté	- Phase 1 Matériau fibreux de type papier peint (marron) ; matériau souple fibreux de type papier, carton (blanc) ; matériau de type peinture (blanc) ; matériau semi-dur (granulaire) (gris) Absence d'amiante - Phase 2 Matériau souple fibreux de type papier, carton (blanc) Absence d'amiante	Absence d'amiante
P005	<u>Identifiant:</u> ZPSO004 <u>Description:</u> Couche1: Peinture décorative + Couche2: Enduit de jointoiement + Couche3: Bandes + Couche4: plaques de plâtre	- Phase 1 Matériau fibreux de type papier peint (orange) ; matériau souple fibreux de type papier, carton (blanc) ; matériau de type peinture (blanc) ; matériau souple fibreux de type papier, carton (beige) ; matériau semi-dur (blanc) Absence d'amiante - Phase 2 Matériau souple fibreux de type papier, carton (blanc) Absence d'amiante - Phase 3 Matériau souple fibreux de type papier, carton (beige) Absence d'amiante	Absence d'amiante
P006	<u>Identifiant:</u> ZPSO004 <u>Description:</u> Couche1: Peinture décorative + Couche2: Enduit de jointoiement + Couche3: Bandes + Couche4: plaques de plâtre	- Phase 1 Matériau fibreux de type papier peint (bleu) ; matériau souple fibreux de type papier, carton (blanc) ; matériau de type peinture (blanc) ; matériau souple fibreux de type papier, carton (beige) matériau semi-dur (blanc) Absence d'amiante - Phase 2 Matériau souple fibreux de type papier, carton (blanc) Absence d'amiante - Phase 3 Matériau souple fibreux de type papier, carton (beige) Absence d'amiante	Absence d'amiante
P007	<u>Identifiant:</u> ZPSO005 <u>Description:</u> Couche1: Peinture décorative + Couche2: Enduit à base de plâtre lissé ou taloché + Couche3: Enduit à base de ciment projeté	- Phase 1 Matériau de type peinture (blanc) ; matériau fibreux de type papier peint (rose) ; matériau souple fibreux de type papier, carton (beige) ; matériau semi-dur (beige) ; matériau souple fibreux de type papier, carton (blanc) ; matériau semi-dur (blanc) Absence d'amiante - Phase 2 Matériau souple fibreux de type papier, carton (beige) Absence d'amiante - Phase 3 Matériau souple fibreux de type papier, carton (blanc) Absence d'amiante	Absence d'amiante
P008	<u>Identifiant:</u> ZPSO005 <u>Description:</u> Couche1: Peinture décorative + Couche2: Enduit à base de plâtre lissé ou taloché + Couche3: Enduit à base de ciment projeté	- Phase 1 Matériau fibreux de type papier peint (orange) ; matériau de type peinture (blanc) ; matériau souple fibreux de type papier, carton (beige) ; matériau semi-dur (gris) Absence d'amiante - Phase 2 Matériau souple fibreux de type papier, carton (beige) Absence d'amiante	Absence d'amiante
P009	<u>Identifiant:</u> ZPSO006 <u>Description:</u> Couche1: Peinture décorative + Couche2: Enduit de jointoiement + Couche3: Bandes + Couche4: plaques de plâtre	- Phase 1 Matériau de type peinture (blanc) ; matériau fibreux de type papier peint (rose) ; matériau souple fibreux de type papier, carton (beige) ; matériau semi-dur (beige) ; matériau souple fibreux de type papier, carton (marron) ; matériau semi-dur de type plâtre (blanc) en traces Absence d'amiante - Phase 2 Matériau souple fibreux de type papier, carton (beige) Absence d'amiante - Phase 3 Matériau souple fibreux de type papier, carton (marron) Absence d'amiante - Phase 4 Matériau semi-dur de type plâtre (blanc) Absence d'amiante	Absence d'amiante
P010	<u>Identifiant:</u> ZPSO006 <u>Description:</u> Couche1: Peinture décorative + Couche2: Enduit de jointoiement + Couche3: Bandes + Couche4: plaques de plâtre	- Phase 1 Matériau fibreux de type papier peint (marron) ; matériau souple fibreux de type papier, carton (beige) ; matériau de type peinture (blanc) ; matériau souple fibreux de type papier, carton (marron) ; matériau semi-dur de type plâtre (blanc) en traces Absence d'amiante - Phase 2 Matériau souple fibreux de type papier, carton (beige) Absence d'amiante - Phase 3 Matériau souple fibreux de type papier, carton (marron) Absence d'amiante - Phase 4 Matériau semi-dur de type plâtre (blanc) Absence d'amiante	Absence d'amiante
P011	<u>Identifiant:</u> ZPSO007 <u>Description:</u> Couche1: Peinture décorative + Couche2: Enduit à base de plâtre lissé ou taloché + Couche3: Enduit à base de ciment lissé ou taloché	- Matériau fibreux de type papier peint (blanc) ; matériau de type peinture (blanc) ; matériau semi-dur (gris) ; matériau semi-dur (blanc) : Présence d'amiante	Présence d'amiante
P012	<u>Identifiant:</u> ZPSO007 <u>Description:</u> Couche1: Peinture décorative + Couche2: Enduit à base de plâtre lissé ou taloché + Couche3: Enduit à base de ciment lissé ou taloché	- Matériau de type peinture (blanc) ; matériau de type maillage de fibres et liant (blanc) ; matériau semi-dur (blanc) : Absence d'amiante	Absence d'amiante

P013	<p><u>Identifiant:</u> ZPSO008 <u>Description:</u> Couche1: Peinture décorative + Couche2: Enduit de jointoiment + Couche3: Bandes calicot</p>	<p>- Phase 1 Matériau de type peinture (blanc) ; matériau souple fibreux de type papier, carton (blanc) ; matériau semi-dur (beige) ; matériau souple fibreux de type papier, carton (marron) ; matériau semi-dur de type plâtre (blanc) en traces Absence d'amiante - Phase 2 Matériau souple fibreux de type papier, carton (blanc) Absence d'amiante - Phase 3 Matériau souple fibreux de type papier, carton (marron) Absence d'amiante - Phase 4 Matériau semi-dur de type plâtre (blanc) Absence d'amiante</p>	Absence d'amiante
P014	<p><u>Identifiant:</u> ZPSO008 <u>Description:</u> Couche1: Peinture décorative + Couche2: Enduit de jointoiment + Couche3: Bandes calicot</p>	<p>- Phase 1 Matériau de type peinture (blanc) ; matériau semi-dur (blanc) ; matériau semi-dur (beige) ; matériau souple fibreux de type papier, carton (blanc) Absence d'amiante - Phase 2 Matériau souple fibreux de type papier, carton (blanc) Absence d'amiante</p>	Absence d'amiante

## 5. CONDITIONS DE REALISATION DU REPERAGE

### Programme de repérage :

Le programme de repérage de la mission décrite en tête du présent rapport est exhaustif et nécessite des sondages destructifs et/ou des démontages particuliers, de manière à suivre rigoureusement le périmètre de travaux définis avec le donneur d'ordre et l'annexe A de la norme NF X 46-020 d'Aout 2017.

Lorsque, dans des cas très exceptionnels et justifiés certaines parties d'ouvrages ne sont pas accessibles avant que les travaux ne commencent, l'opérateur de repérage émet les réserves et préconise les investigations complémentaires qui devront être réalisées entre les différentes étapes des travaux.

### Ne font pas partie du repérage :

- Les machineries en place (ascenseur / ventilation) (en service et nécessitant une habilitation particulière pour y pénétrer)
- Les locaux « Poste de Transformation » (en service et nécessitant une habilitation particulière pour y pénétrer)
- Les locaux ou parties de locaux n'ayant pu être inspectés et listés dans le tableau page précédente
- Les ouvrages et réseaux enterré

### Sondages :

Dans un premier temps, l'opérateur de repérage recherche et constate de visu la présence de matériaux et produits qui correspondent aux composants ou parties de composants listés en annexe 1 de l'Arrêté du 16 juillet 2019 sont susceptibles de contenir de l'amiante. S'il a connaissance d'autres produits ou matériaux réputés contenir de l'amiante, il les repère également. L'inspection des ouvrages doit être exhaustive. Le repérage peut nécessiter des sondages destructifs ou des démontages particuliers. Notamment, il convient de procéder aux investigations suivantes :

- Les plénums doivent être inspectés
- Les gaines techniques doivent être contrôlées
- Les cloisons démontables doivent être examinées (têtes, pieds et joints de la cloison, réservations) ;
- Les éléments de façade, gaines maçonnées, joints de



cloisons devront être sondés ou démontés s'il y a présomption de présence de matériaux contenant de l'amiante.

Lorsque, dans des cas très exceptionnels, qui doivent être justifiés, certaines parties d'ouvrages ne sont pas accessibles avant que la démolition / les travaux ne commencent, l'opérateur de repérage émet les réserves correspondantes et préconise les investigations complémentaires qui devront être réalisées entre les différentes étapes de la démolition/les travaux.

Chaque sondage est décrit dans la section 7 « Description des investigations réalisées ». Ils sont réalisés en partant de la surface du support jusqu'à l'élément structurel du bâtiment.

En respect de l'Annexe C de la norme NF X 46-020, les s réalisés dans le cadre du présent repérage concernent tout ou partie de l'épaisseur des matériaux.

Les mesures de prévention collective, le choix des équipements de protection individuelle et du matériel à utiliser sont issus de l'évaluation des risques réalisée préalablement à l'intervention, selon le mode opératoire d'ADX Groupe dans lequel est détaillée la méthodologie de prélèvements.

### Établissement des zones présentant des similitudes d'ouvrage (ZPSO)

La recherche et la détermination des ZPSO est une démarche réalisée au cours de l'ensemble des étapes de la mission, dans le but final d'aboutir à l'identification et la localisation des ZPSO contenant ou non de l'amiante. Chaque ZPSO sera donc identifiée par un ouvrage de référence, choisi comme le plus représentatif des ouvrages similaires. Parmi les ouvrages composant l'immeuble bâti, l'opérateur de repérage prend en compte un certain nombre de critères pour déterminer chacun des ouvrages de référence

Le nombre de sondages à réaliser sera directement impacté par le caractère continu ou discontinu de la ZPSO.



**Ecart, adjonction ou suppression par rapport à la norme NF X 46-020 :**

Information relative aux conditions spécifiques du repérage, telles que les conditions d'inaccessibilité, l'impossibilité de réaliser un prélèvement destructif, etc. :

Synthèse des ZPSO Incohérente

ZPSO	Niveau	Localisation	Zone	Description de l'échantillon réalisé*
ZPSO007	Rez de chaussée porte 31	WC; Cuisine; Séjour	Plafond	<p><b>Analyse : P011</b> - Matériau fibreux de type papier peint (blanc) ; matériau de type peinture (blanc) ; matériau semi-dur (gris) ; matériau semi-dur (blanc) (Présence d'amiante)</p> <p><b>Analyse : P012</b> - Matériau de type peinture (blanc) ; matériau de type maillage de fibres et liant (blanc) ; matériau semi-dur (blanc) (Absence d'amiante)</p>

Après vérification d'adx-Groupe et de son laboratoire d'analyse qu'aucune pollution croisée n'a été identifiée au niveau du laboratoire et du prélèvement, l'hétérogénéité du matériau/produit de la ou des ZPSO notifiées ci-dessus peuvent s'expliquer selon la norme NFX 46-020 par :

- une faible quantité d'amiante mélangé manuellement, lors de la fabrication ;
- une faible quantité d'amiante naturel présente dans la charge minérale utilisée à la fabrication ;
- la pose d'un enduit sur une surface avec des reliquats d'un produit amianté non complètement enlevé ;

À ce stade, il convient de conduire une réflexion (si nécessaire collégiale) afin de déterminer, à partir d'éléments factuels (techniques constructives et/ou procédés de fabrication et/ou de mise en œuvre, etc.) la cause probable de cette hétérogénéité.

Dans le cadre du diagnostic amiante avant travaux les états de conservation ne sont donnés qu'à titre informatif dans le cas où les matériaux amiantés seraient conservés à l'issue des travaux.

ADX GROUPE a choisi d'utiliser les critères non subjectifs de l'évaluation de l'état de conservation des matériaux de la liste B. Ces états de conservation ne peuvent en aucun cas se substituer à l'analyse des risques des entreprises intervenantes.

Remarques :

Suite à la notification du donneur d'ordre, il n'y a pas de distinction entre les pièces sèches et pièces humides.

Observations	Oui	Non	Sans Objet
Plan de prévention réalisé avant intervention sur site	-	-	X
Vide sanitaire accessible			X
Combles ou toiture accessibles et visitables			X

## 6. PROGRAMME DE REPERAGE, DESCRIPTION DES INVESTIGATIONS REALISEES

Descriptif des sondages et prélèvements effectués pour les ouvrages objet de la mission selon l'annexe A de la norme NFX 46 020 d'Aout 2017 et l'annexe 1 de l'arrêté du 16 juillet 2019.

### 1 - Couvertures, Toitures, Terrasses et étanchéités



**Sans objet**

### 2 - Parois verticales extérieures et Façades

**Sans objet**

### 3 - Parois verticales intérieures

ZPSO003 : Couche1: Peinture décorative + Couche2: Enduit à base de plâtre lissé ou taloché + Couche3: Enduit à base de ciment projeté							
Niveau : Rez de chaussée porte 31, 1er étage porte 31							
Localisation	Continuité / Discontinuité	n° de sondage	Zone	Prélèvement effectué / Sondage et extension	Echantillon	Analyse	Photo
Entrée		1	Mur donnant sur extérieur	Sondage et extension de la ZPSO du ou des échantillon(s) : P003, P004	<u>Identifiant:</u> ZPSO003 <u>Echantillon:</u> MA2212185069/P003, réf. labo.: 22RB029776-003 MA2212185069/P004, réf. labo.: 22RB029776-004 <u>Description:</u> Couche1: Peinture décorative + Couche2: Enduit à base de plâtre lissé ou taloché + Couche3: Enduit à base de ciment projeté <u>Composant de la construction:</u> 3 - Parois verticales intérieures - Revêtements de murs, poteaux, cloisons, gaines, coffres + 3 - Parois verticales intérieures - Murs et cloisons maçonnés <u>Partie à sonder:</u> Couche1: Peinture décorative + Couche2: Enduit à base de plâtre lissé ou taloché + Couche3: Enduit à base de ciment projeté <u>Quantité estimée:</u> <u>Justificatif:</u> Après analyse en laboratoire	<u>Analyse:</u> P003, P004	Idem photo : P004; P003

WC		2	Mur donnant sur extérieur	Sondage et extension de la ZPSO du ou des échantillon(s) : P003, P004	<p><u>Identifiant:</u> ZPSO003 <u>Echantillon:</u> MA2212185069/P003, réf. labo.: 22RB029776-003 MA2212185069/P004, réf. labo.: 22RB029776-004 <u>Description:</u> Couche1: Peinture décorative + Couche2: Enduit à base de plâtre lissé ou taloché + Couche3: Enduit à base de ciment projeté <u>Composant de la construction:</u> 3 - Parois verticales intérieures - Revêtements de murs, poteaux, cloisons, gaines, coffres + 3 - Parois verticales intérieures - Murs et cloisons maçonnés <u>Partie à sonder:</u> Couche1: Peinture décorative + Couche2: Enduit à base de plâtre lissé ou taloché + Couche3: Enduit à base de ciment projeté <u>Quantité estimée:</u> <u>Justificatif:</u> Après analyse en laboratoire</p>	<p><u>Analyse:</u> P003, P004</p>	Idem photo : P004; P003
Cuisine		3	Mur donnant sur extérieur	Oui Rez de chaussée porte 31 - Cuisine : Mur donnant sur extérieur	<p><u>Identifiant:</u> ZPSO003 <u>Echantillon:</u> MA2212185069/P003, réf. labo.: 22RB029776-003 MA2212185069/P004, réf. labo.: 22RB029776-004 <u>Description:</u> Couche1: Peinture décorative + Couche2: Enduit à base de plâtre lissé ou taloché + Couche3: Enduit à base de ciment projeté <u>Composant de la construction:</u> 3 - Parois verticales intérieures - Revêtements de murs, poteaux, cloisons, gaines, coffres + 3 - Parois verticales intérieures - Murs et cloisons maçonnés <u>Partie à sonder:</u> Couche1: Peinture décorative + Couche2: Enduit à base de plâtre lissé ou taloché + Couche3: Enduit à base de ciment projeté <u>Quantité estimée:</u> <u>Justificatif:</u> Après analyse en laboratoire</p>	<p><u>Analyse:</u> P004 <u>Partie analysée par le laboratoire:</u> - Phase 1 Matériau fibreux de type papier peint (marron) ; matériau souple fibreux de type papier, carton (blanc) ; matériau de type peinture (blanc) ; matériau semi-dur (granulaire) (gris) Absence d'amiante - Phase 2 Matériau souple fibreux de type papier, carton (blanc) Absence d'amiante</p>	
Séjour		4	Mur donnant sur extérieur	Oui Rez de chaussée porte 31 - Séjour : Mur donnant sur extérieur	<p><u>Identifiant:</u> ZPSO003 <u>Echantillon:</u> MA2212185069/P003, réf. labo.: 22RB029776-003 MA2212185069/P004, réf. labo.: 22RB029776-004 <u>Description:</u> Couche1: Peinture décorative + Couche2: Enduit à base de plâtre lissé ou taloché + Couche3: Enduit à base de ciment projeté <u>Composant de la construction:</u> 3 - Parois verticales intérieures - Revêtements de murs, poteaux, cloisons, gaines, coffres + 3 - Parois verticales intérieures - Murs et cloisons maçonnés <u>Partie à sonder:</u> Couche1: Peinture décorative + Couche2: Enduit à base de plâtre lissé ou taloché + Couche3: Enduit à base de ciment projeté <u>Quantité estimée:</u> <u>Justificatif:</u> Après analyse en laboratoire</p>	<p><u>Analyse:</u> P003 <u>Partie analysée par le laboratoire:</u> - Phase 1 Matériau fibreux de type papier peint (beige) ; matériau souple fibreux de type papier, carton (beige) ; matériau de type peinture (blanc) ; matériau semi-dur (granulaire) (gris) Absence d'amiante - Phase 2 Matériau souple fibreux de type papier, carton (beige) Absence d'amiante</p>	

Dégagement		5	Mur donnant sur extérieur	Sondage et extension de la ZPSO du ou des échantillon(s) : P003, P004	<p><u>Identifiant:</u> ZPSO003  <u>Echantillon:</u>            MA2212185069/P003, réf. labo.: 22RB029776-003            MA2212185069/P004, réf. labo.: 22RB029776-004  <u>Description:</u> Couche1: Peinture décorative + Couche2: Enduit à base de plâtre lissé ou taloché + Couche3: Enduit à base de ciment projeté  <u>Composant de la construction:</u> 3 - Parois verticales intérieures - Revêtements de murs, poteaux, cloisons, gaines, coffres + 3 - Parois verticales intérieures - Murs et cloisons maçonnés  <u>Partie à sonder:</u> Couche1: Peinture décorative + Couche2: Enduit à base de plâtre lissé ou taloché + Couche3: Enduit à base de ciment projeté  <u>Quantité estimée:</u>  <u>Justificatif:</u> Après analyse en laboratoire</p>	<p><u>Analyse:</u>            P003, P004</p>	Idem photo : P004; P003
Salle d'eau		6	Mur donnant sur extérieur	Sondage et extension de la ZPSO du ou des échantillon(s) : P003, P004	<p><u>Identifiant:</u> ZPSO003  <u>Echantillon:</u>            MA2212185069/P003, réf. labo.: 22RB029776-003            MA2212185069/P004, réf. labo.: 22RB029776-004  <u>Description:</u> Couche1: Peinture décorative + Couche2: Enduit à base de plâtre lissé ou taloché + Couche3: Enduit à base de ciment projeté  <u>Composant de la construction:</u> 3 - Parois verticales intérieures - Revêtements de murs, poteaux, cloisons, gaines, coffres + 3 - Parois verticales intérieures - Murs et cloisons maçonnés  <u>Partie à sonder:</u> Couche1: Peinture décorative + Couche2: Enduit à base de plâtre lissé ou taloché + Couche3: Enduit à base de ciment projeté  <u>Quantité estimée:</u>  <u>Justificatif:</u> Après analyse en laboratoire</p>	<p><u>Analyse:</u>            P003, P004</p>	Idem photo : P004; P003
Chambre		7	Mur donnant sur extérieur	Sondage et extension de la ZPSO du ou des échantillon(s) : P003, P004	<p><u>Identifiant:</u> ZPSO003  <u>Echantillon:</u>            MA2212185069/P003, réf. labo.: 22RB029776-003            MA2212185069/P004, réf. labo.: 22RB029776-004  <u>Description:</u> Couche1: Peinture décorative + Couche2: Enduit à base de plâtre lissé ou taloché + Couche3: Enduit à base de ciment projeté  <u>Composant de la construction:</u> 3 - Parois verticales intérieures - Revêtements de murs, poteaux, cloisons, gaines, coffres + 3 - Parois verticales intérieures - Murs et cloisons maçonnés  <u>Partie à sonder:</u> Couche1: Peinture décorative + Couche2: Enduit à base de plâtre lissé ou taloché + Couche3: Enduit à base de ciment projeté  <u>Quantité estimée:</u>  <u>Justificatif:</u> Après analyse en laboratoire</p>	<p><u>Analyse:</u>            P003, P004</p>	Idem photo : P004; P003

**ZPSO004 : Couche1: Peinture décorative + Couche2: Enduit de jointoiment + Couche3: Bandes + Couche4: plaques de plâtre**

**Niveau : 1er étage porte 31**

Localisation	Continuité / Discontinuité	n° de sondage	Zone	Prélèvement effectué / Sondage et extension	Echantillon	Analyse	Photo
Salle d'eau		1	Doublages avec liaisons sur murs et plafonds	Oui 1er étage porte 31 - Chambre : Doublages avec liaisons sur murs et plafonds	<p><u>Identifiant:</u> ZPSO004 <u>Echantillon:</u> MA2212185069/P005, réf. labo.: 22RB029776-005 MA2212185069/P006, réf. labo.: 22RB029776-006 <u>Description:</u> Couche1: Peinture décorative + Couche2: Enduit de jointoiment + Couche3: Bandes + Couche4: plaques de plâtre <u>Composant de la construction:</u> 3 - Parois verticales intérieures - Revêtements de murs, poteaux, cloisons, gaines, coffres + 3 - Parois verticales intérieures - Cloisons sèches (assemblées, préfabriquées) <u>Partie à sonder:</u> Couche1: Peinture décorative + Couche2: Enduit de jointoiment + Couche3: Bandes + Couche4: plaques de plâtre <u>Quantité estimée:</u> <u>Justificatif:</u> Après analyse en laboratoire</p>	<p><u>Analyse:</u> P006 <u>Partie analysée par le laboratoire:</u> - Phase 1 Matériau fibreux de type papier peint (bleu) ; matériau souple fibreux de type papier, carton (blanc) ; matériau de type peinture (blanc) ; matériau souple fibreux de type papier, carton (beige) matériau semi-dur (blanc) Absence d'amiante - Phase 2 Matériau souple fibreux de type papier, carton (blanc) Absence d'amiante - Phase 3 Matériau souple fibreux de type papier, carton (beige) Absence d'amiante</p>	
WC 2		2	Doublages avec liaisons sur murs et plafonds	Sondage et extension de la ZPSO du ou des échantillon(s) : P005, P006	<p><u>Identifiant:</u> ZPSO004 <u>Echantillon:</u> MA2212185069/P005, réf. labo.: 22RB029776-005 MA2212185069/P006, réf. labo.: 22RB029776-006 <u>Description:</u> Couche1: Peinture décorative + Couche2: Enduit de jointoiment + Couche3: Bandes + Couche4: plaques de plâtre <u>Composant de la construction:</u> 3 - Parois verticales intérieures - Revêtements de murs, poteaux, cloisons, gaines, coffres + 3 - Parois verticales intérieures - Cloisons sèches (assemblées, préfabriquées) <u>Partie à sonder:</u> Couche1: Peinture décorative + Couche2: Enduit de jointoiment + Couche3: Bandes + Couche4: plaques de plâtre <u>Quantité estimée:</u> <u>Justificatif:</u> Après analyse en laboratoire</p>	<p><u>Analyse:</u> P005, P006</p>	Idem photo : P006; P005

Chambre		3	Doublages avec liaisons sur murs et plafonds	Oui 1er étage porte 31 - Salle d'eau : Doublages avec liaisons sur murs et plafonds	<p><u>Identifiant:</u> ZPSO004</p> <p><u>Echantillon:</u> MA2212185069/P005, réf. labo.: 22RB029776-005 MA2212185069/P006, réf. labo.: 22RB029776-006</p> <p><u>Description:</u> Couche1: Peinture décorative + Couche2: Enduit de jointoiement + Couche3: Bandes + Couche4: plaques de plâtre</p> <p><u>Composant de la construction:</u> 3 - Parois verticales intérieures - Revêtements de murs, poteaux, cloisons, gaines, coffres + 3 - Parois verticales intérieures - Cloisons sèches (assemblées, préfabriquées)</p> <p><u>Partie à sonder:</u> Couche1: Peinture décorative + Couche2: Enduit de jointoiement + Couche3: Bandes + Couche4: plaques de plâtre</p> <p><u>Quantité estimée:</u></p> <p><u>Justificatif:</u> Après analyse en laboratoire</p>	<p><u>Analyse:</u> P005</p> <p><u>Partie analysée par le laboratoire:</u></p> <ul style="list-style-type: none"> <li>- Phase 1 Matériau fibreux de type papier peint (orange) ; matériau souple fibreux de type papier, carton (blanc) ; matériau de type peinture (blanc) ; matériau souple fibreux de type papier, carton (beige) ; matériau semi-dur (blanc)</li> <li>Absence d'amiante</li> <li>- Phase 2 Matériau souple fibreux de type papier, carton (blanc)</li> <li>Absence d'amiante</li> <li>- Phase 3 Matériau souple fibreux de type papier, carton (beige)</li> <li>Absence d'amiante</li> </ul>	
---------	--	---	--	--	--	---	---

**ZPSO005 : Couche1: Peinture décorative + Couche2: Enduit à base de plâtre lissé ou taloché + Couche3: Enduit à base de ciment projeté**

**Niveau : Rez de chaussée porte 31, 1er étage porte 31**

Localisation	Continuité / Discontinuité	n° de sondage	Zone	Prélèvement effectué / Sondage et extension	Echantillon	Analyse	Photo
Entrée		1	Mur de refend	Oui Rez de chaussée porte 31 - Entrée : Mur de refend	<p><u>Identifiant:</u> ZPSO005 <u>Echantillon:</u> MA2212185069/P007, réf. labo.: 22RB029776-007 MA2212185069/P008, réf. labo.: 22RB029776-008 <u>Description:</u> Couche1: Peinture décorative + Couche2: Enduit à base de plâtre lissé ou taloché + Couche3: Enduit à base de ciment projeté <u>Composant de la construction:</u> 3 - Parois verticales intérieures - Revêtements de murs, poteaux, cloisons, gaines, coffres + 3 - Parois verticales intérieures - Murs et cloisons maçonnés <u>Partie à sonder:</u> Couche1: Peinture décorative + Couche2: Enduit à base de plâtre lissé ou taloché + Couche3: Enduit à base de ciment projeté <u>Quantité estimée:</u> <u>Justificatif:</u> Après analyse en laboratoire</p>	<p><u>Analyse:</u> P008 <u>Partie analysée par le laboratoire:</u> - Phase 1 Matériau fibreux de type papier peint (orange) ; matériau de type peinture (blanc) ; matériau souple fibreux de type papier, carton (beige) ; matériau semi-dur (gris) Absence d'amiante - Phase 2 Matériau souple fibreux de type papier, carton (beige) Absence d'amiante</p>	
Séjour		2	Mur de refend	Oui Rez de chaussée porte 31 - Séjour : Mur de refend	<p><u>Identifiant:</u> ZPSO005 <u>Echantillon:</u> MA2212185069/P007, réf. labo.: 22RB029776-007 MA2212185069/P008, réf. labo.: 22RB029776-008 <u>Description:</u> Couche1: Peinture décorative + Couche2: Enduit à base de plâtre lissé ou taloché + Couche3: Enduit à base de ciment projeté <u>Composant de la construction:</u> 3 - Parois verticales intérieures - Revêtements de murs, poteaux, cloisons, gaines, coffres + 3 - Parois verticales intérieures - Murs et cloisons maçonnés <u>Partie à sonder:</u> Couche1: Peinture décorative + Couche2: Enduit à base de plâtre lissé ou taloché + Couche3: Enduit à base de ciment projeté <u>Quantité estimée:</u> <u>Justificatif:</u> Après analyse en laboratoire</p>	<p><u>Analyse:</u> P007 <u>Partie analysée par le laboratoire:</u> - Phase 1 Matériau de type peinture (blanc) ; matériau fibreux de type papier peint (rose) ; matériau souple fibreux de type papier, carton (beige) ; matériau semi-dur (beige) ; matériau souple fibreux de type papier, carton (blanc) ; matériau semi-dur (blanc) Absence d'amiante - Phase 2 Matériau souple fibreux de type papier, carton (beige) Absence d'amiante - Phase 3 Matériau souple fibreux de type papier, carton (blanc) Absence d'amiante</p>	



Dégagement		3	Mur de refend	Sondage et extension de la ZPSO du ou des échantillon(s) : P007, P008	<p><u>Identifiant:</u> ZPSO005  <u>Echantillon:</u>            MA2212185069/P007, réf. labo.: 22RB029776-007            MA2212185069/P008, réf. labo.: 22RB029776-008  <u>Description:</u> Couche1: Peinture décorative + Couche2: Enduit à base de plâtre lissé ou taloché + Couche3: Enduit à base de ciment projeté  <u>Composant de la construction:</u> 3 - Parois verticales intérieures - Revêtements de murs, poteaux, cloisons, gaines, coffres + 3 - Parois verticales intérieures - Murs et cloisons maçonnés  <u>Partie à sonder:</u> Couche1: Peinture décorative + Couche2: Enduit à base de plâtre lissé ou taloché + Couche3: Enduit à base de ciment projeté  <u>Quantité estimée:</u>  <u>Justificatif:</u> Après analyse en laboratoire</p>	<p><u>Analyse:</u>            P007, P008</p>	Idem photo : P008; P007
Salle d'eau		4	Mur de refend	Sondage et extension de la ZPSO du ou des échantillon(s) : P007, P008	<p><u>Identifiant:</u> ZPSO005  <u>Echantillon:</u>            MA2212185069/P007, réf. labo.: 22RB029776-007            MA2212185069/P008, réf. labo.: 22RB029776-008  <u>Description:</u> Couche1: Peinture décorative + Couche2: Enduit à base de plâtre lissé ou taloché + Couche3: Enduit à base de ciment projeté  <u>Composant de la construction:</u> 3 - Parois verticales intérieures - Revêtements de murs, poteaux, cloisons, gaines, coffres + 3 - Parois verticales intérieures - Murs et cloisons maçonnés  <u>Partie à sonder:</u> Couche1: Peinture décorative + Couche2: Enduit à base de plâtre lissé ou taloché + Couche3: Enduit à base de ciment projeté  <u>Quantité estimée:</u>  <u>Justificatif:</u> Après analyse en laboratoire</p>	<p><u>Analyse:</u>            P007, P008</p>	Idem photo : P008; P007
Chambre		5	Mur de refend	Sondage et extension de la ZPSO du ou des échantillon(s) : P007, P008	<p><u>Identifiant:</u> ZPSO005  <u>Echantillon:</u>            MA2212185069/P007, réf. labo.: 22RB029776-007            MA2212185069/P008, réf. labo.: 22RB029776-008  <u>Description:</u> Couche1: Peinture décorative + Couche2: Enduit à base de plâtre lissé ou taloché + Couche3: Enduit à base de ciment projeté  <u>Composant de la construction:</u> 3 - Parois verticales intérieures - Revêtements de murs, poteaux, cloisons, gaines, coffres + 3 - Parois verticales intérieures - Murs et cloisons maçonnés  <u>Partie à sonder:</u> Couche1: Peinture décorative + Couche2: Enduit à base de plâtre lissé ou taloché + Couche3: Enduit à base de ciment projeté  <u>Quantité estimée:</u>  <u>Justificatif:</u> Après analyse en laboratoire</p>	<p><u>Analyse:</u>            P007, P008</p>	Idem photo : P008; P007



**ZPSO006 : Couche1: Peinture décorative + Couche2: Enduit de jointoiment + Couche3: Bandes + Couche4: plaques de plâtre**

**Niveau : Rez de chaussée porte 31, 1er étage porte 31**

Localisation	Continuité / Discontinuité	n° de sondage	Zone	Prélèvement effectué / Sondage et extension	Echantillon	Analyse	Photo
Entrée		1	Cloisons avec liaisons sur murs et plafonds	Sondage et extension de la ZPSO du ou des échantillon(s) : P009, P010	<p><u>Identifiant:</u> ZPSO006 <u>Echantillon:</u> MA2212185069/P009, réf. labo.: 22RB029776-009 MA2212185069/P010, réf. labo.: 22RB029776-010 <u>Description:</u> Couche1: Peinture décorative + Couche2: Enduit de jointoiment + Couche3: Bandes + Couche4: plaques de plâtre <u>Composant de la construction:</u> 3 - Parois verticales intérieures - Revêtements de murs, poteaux, cloisons, gaines, coffres + 3 - Parois verticales intérieures - Cloisons sèches (assemblées, préfabriquées) <u>Partie à sonder:</u> Couche1: Peinture décorative + Couche2: Enduit de jointoiment + Couche3: Bandes + Couche4: plaques de plâtre <u>Quantité estimée:</u> <u>Justificatif:</u> Après analyse en laboratoire</p>	<u>Analyse:</u> P009, P010	Idem photo : P010; P009
WC		2	Cloisons avec liaisons sur murs et plafonds	Sondage et extension de la ZPSO du ou des échantillon(s) : P009, P010	<p><u>Identifiant:</u> ZPSO006 <u>Echantillon:</u> MA2212185069/P009, réf. labo.: 22RB029776-009 MA2212185069/P010, réf. labo.: 22RB029776-010 <u>Description:</u> Couche1: Peinture décorative + Couche2: Enduit de jointoiment + Couche3: Bandes + Couche4: plaques de plâtre <u>Composant de la construction:</u> 3 - Parois verticales intérieures - Revêtements de murs, poteaux, cloisons, gaines, coffres + 3 - Parois verticales intérieures - Cloisons sèches (assemblées, préfabriquées) <u>Partie à sonder:</u> Couche1: Peinture décorative + Couche2: Enduit de jointoiment + Couche3: Bandes + Couche4: plaques de plâtre <u>Quantité estimée:</u> <u>Justificatif:</u> Après analyse en laboratoire</p>	<u>Analyse:</u> P009, P010	Idem photo : P010; P009

Cuisine		3	Cloisons avec liaisons sur murs et plafonds	Oui Rez de chaussée porte 31 - Cuisine : Cloisons avec liaisons sur murs et plafonds	<p><u>Identifiant:</u> ZPSO006</p> <p><u>Echantillon:</u> MA2212185069/P009, réf. labo.: 22RB029776-009 MA2212185069/P010, réf. labo.: 22RB029776-010</p> <p><u>Description:</u> Couche1: Peinture décorative + Couche2: Enduit de jointoiement + Couche3: Bandes + Couche4: plaques de plâtre</p> <p><u>Composant de la construction:</u> 3 - Parois verticales intérieures - Revêtements de murs, poteaux, cloisons, gaines, coffres + 3 - Parois verticales intérieures - Cloisons sèches (assemblées, préfabriquées)</p> <p><u>Partie à sonder:</u> Couche1: Peinture décorative + Couche2: Enduit de jointoiement + Couche3: Bandes + Couche4: plaques de plâtre</p> <p><u>Quantité estimée:</u></p> <p><u>Justificatif:</u> Après analyse en laboratoire</p>	<p><u>Analyse:</u> P010</p> <p><u>Partie analysée par le laboratoire:</u></p> <ul style="list-style-type: none"> <li>- Phase 1 Matériau fibreux de type papier peint (marron) ; matériau souple fibreux de type papier, carton (beige) ; matériau de type peinture (blanc) ; matériau souple fibreux de type papier, carton (marron) ; matériau semi-dur de type plâtre (blanc) en traces</li> <li>- Phase 2 Matériau souple fibreux de type papier, carton (beige)</li> <li>- Phase 3 Matériau souple fibreux de type papier, carton (marron)</li> <li>- Phase 4 Matériau semi-dur de type plâtre (blanc)</li> </ul> <p>Absence d'amiante</p>	
Séjour		4	Cloisons avec liaisons sur murs et plafonds	Oui Rez de chaussée porte 31 - Séjour : Cloisons avec liaisons sur murs et plafonds	<p><u>Identifiant:</u> ZPSO006</p> <p><u>Echantillon:</u> MA2212185069/P009, réf. labo.: 22RB029776-009 MA2212185069/P010, réf. labo.: 22RB029776-010</p> <p><u>Description:</u> Couche1: Peinture décorative + Couche2: Enduit de jointoiement + Couche3: Bandes + Couche4: plaques de plâtre</p> <p><u>Composant de la construction:</u> 3 - Parois verticales intérieures - Revêtements de murs, poteaux, cloisons, gaines, coffres + 3 - Parois verticales intérieures - Cloisons sèches (assemblées, préfabriquées)</p> <p><u>Partie à sonder:</u> Couche1: Peinture décorative + Couche2: Enduit de jointoiement + Couche3: Bandes + Couche4: plaques de plâtre</p> <p><u>Quantité estimée:</u></p> <p><u>Justificatif:</u> Après analyse en laboratoire</p>	<p><u>Analyse:</u> P009</p> <p><u>Partie analysée par le laboratoire:</u></p> <ul style="list-style-type: none"> <li>- Phase 1 Matériau de type peinture (blanc) ; matériau fibreux de type papier peint (rose) ; matériau souple fibreux de type papier, carton (beige) ; matériau semi-dur de type plâtre (blanc) en traces</li> <li>- Phase 2 Matériau souple fibreux de type papier, carton (beige)</li> <li>- Phase 3 Matériau souple fibreux de type papier, carton (marron)</li> <li>- Phase 4 Matériau semi-dur de type plâtre (blanc)</li> </ul> <p>Absence d'amiante</p>	

Dégagement		5	Cloisons avec liaisons sur murs et plafonds	Sondage et extension de la ZPSO du ou des échantillon(s) : P009, P010	<p><u>Identifiant:</u> ZPSO006</p> <p><u>Echantillon:</u> MA2212185069/P009, réf. labo.: 22RB029776-009 MA2212185069/P010, réf. labo.: 22RB029776-010</p> <p><u>Description:</u> Couche1: Peinture décorative + Couche2: Enduit de jointoiment + Couche3: Bandes + Couche4: plaques de plâtre</p> <p><u>Composant de la construction:</u> 3 - Parois verticales intérieures - Revêtements de murs, poteaux, cloisons, gaines, coffres + 3 - Parois verticales intérieures - Cloisons sèches (assemblées, préfabriquées)</p> <p><u>Partie à sonder:</u> Couche1: Peinture décorative + Couche2: Enduit de jointoiment + Couche3: Bandes + Couche4: plaques de plâtre</p> <p><u>Quantité estimée:</u></p> <p><u>Justificatif:</u> Après analyse en laboratoire</p>	<p><u>Analyse:</u> P009, P010</p>	Idem photo : P010; P009
Salle d'eau		6	Cloisons avec liaisons sur murs et plafonds	Sondage et extension de la ZPSO du ou des échantillon(s) : P009, P010	<p><u>Identifiant:</u> ZPSO006</p> <p><u>Echantillon:</u> MA2212185069/P009, réf. labo.: 22RB029776-009 MA2212185069/P010, réf. labo.: 22RB029776-010</p> <p><u>Description:</u> Couche1: Peinture décorative + Couche2: Enduit de jointoiment + Couche3: Bandes + Couche4: plaques de plâtre</p> <p><u>Composant de la construction:</u> 3 - Parois verticales intérieures - Revêtements de murs, poteaux, cloisons, gaines, coffres + 3 - Parois verticales intérieures - Cloisons sèches (assemblées, préfabriquées)</p> <p><u>Partie à sonder:</u> Couche1: Peinture décorative + Couche2: Enduit de jointoiment + Couche3: Bandes + Couche4: plaques de plâtre</p> <p><u>Quantité estimée:</u></p> <p><u>Justificatif:</u> Après analyse en laboratoire</p>	<p><u>Analyse:</u> P009, P010</p>	Idem photo : P010; P009

WC 2		7	Cloisons avec liaisons sur murs et plafonds	Sondage et extension de la ZPSO du ou des échantillon(s) : P009, P010	<p><u>Identifiant:</u> ZPSO006</p> <p><u>Echantillon:</u> MA2212185069/P009, réf. labo.: 22RB029776-009 MA2212185069/P010, réf. labo.: 22RB029776-010</p> <p><u>Description:</u> Couche1: Peinture décorative + Couche2: Enduit de jointoiment + Couche3: Bandes + Couche4: plaques de plâtre</p> <p><u>Composant de la construction:</u> 3 - Parois verticales intérieures - Revêtements de murs, poteaux, cloisons, gaines, coffres + 3 - Parois verticales intérieures - Cloisons sèches (assemblées, préfabriquées)</p> <p><u>Partie à sonder:</u> Couche1: Peinture décorative + Couche2: Enduit de jointoiment + Couche3: Bandes + Couche4: plaques de plâtre</p> <p><u>Quantité estimée:</u></p> <p><u>Justificatif:</u> Après analyse en laboratoire</p>	<p><u>Analyse:</u> P009, P010</p>	Idem photo : P010; P009
Chambre		8	Cloisons avec liaisons sur murs et plafonds	Sondage et extension de la ZPSO du ou des échantillon(s) : P009, P010	<p><u>Identifiant:</u> ZPSO006</p> <p><u>Echantillon:</u> MA2212185069/P009, réf. labo.: 22RB029776-009 MA2212185069/P010, réf. labo.: 22RB029776-010</p> <p><u>Description:</u> Couche1: Peinture décorative + Couche2: Enduit de jointoiment + Couche3: Bandes + Couche4: plaques de plâtre</p> <p><u>Composant de la construction:</u> 3 - Parois verticales intérieures - Revêtements de murs, poteaux, cloisons, gaines, coffres + 3 - Parois verticales intérieures - Cloisons sèches (assemblées, préfabriquées)</p> <p><u>Partie à sonder:</u> Couche1: Peinture décorative + Couche2: Enduit de jointoiment + Couche3: Bandes + Couche4: plaques de plâtre</p> <p><u>Quantité estimée:</u></p> <p><u>Justificatif:</u> Après analyse en laboratoire</p>	<p><u>Analyse:</u> P009, P010</p>	Idem photo : P010; P009

## 4 - Plafonds et faux plafonds

ZPSO007 : Couche1: Peinture décorative + Couche2: Enduit à base de plâtre lissé ou taloché + Couche3: Enduit à base de ciment lissé ou taloché

Niveau : Rez de chaussée porte 31

Localisation	Continuité / Discontinuité	n° de sondage	Zone	Prélèvement effectué / Sondage et extension	Echantillon	Analyse	Photo
WC		1	Plafond	Sondage et extension de la ZPSO du ou des échantillon(s) : P011, P012	<p><u>Identifiant:</u> ZPSO007</p> <p><u>Echantillon:</u> MA2212185069/P011, réf. labo.: 22RB029776-011 MA2212185069/P012, réf. labo.: 22RB029776-012</p> <p><u>Description:</u> Couche1: Peinture décorative + Couche2: Enduit à base de plâtre lissé ou taloché + Couche3: Enduit à base de ciment lissé ou taloché</p> <p><u>Composant de la construction:</u> 4 - Plafonds et faux plafonds - Plafonds</p> <p><u>Partie à sonder:</u> Couche1: Peinture décorative + Couche2: Enduit à base de plâtre lissé ou taloché + Couche3: Enduit à base de ciment lissé ou taloché</p> <p><u>Quantité estimée:</u> 26 m2</p> <p><u>Justificatif:</u> Après analyse en laboratoire</p>	<p><u>Analyse:</u> P011, P012</p>	Idem photo : P012; P011
Cuisine		2	Plafond	Oui Rez de chaussée porte 31 - Cuisine : Plafond	<p><u>Identifiant:</u> ZPSO007</p> <p><u>Echantillon:</u> MA2212185069/P011, réf. labo.: 22RB029776-011 MA2212185069/P012, réf. labo.: 22RB029776-012</p> <p><u>Description:</u> Couche1: Peinture décorative + Couche2: Enduit à base de plâtre lissé ou taloché + Couche3: Enduit à base de ciment lissé ou taloché</p> <p><u>Composant de la construction:</u> 4 - Plafonds et faux plafonds - Plafonds</p> <p><u>Partie à sonder:</u> Couche1: Peinture décorative + Couche2: Enduit à base de plâtre lissé ou taloché + Couche3: Enduit à base de ciment lissé ou taloché</p> <p><u>Quantité estimée:</u></p> <p><u>Justificatif:</u> Après analyse en laboratoire</p>	<p><u>Analyse:</u> P012</p> <p><u>Partie analysée par le laboratoire:</u> - Matériau de type peinture (blanc) ; matériau de type maillage de fibres et liant (blanc) ; matériau semi-dur (blanc) : Absence d'amiante</p>	

Séjour		3	Plafond	Oui Rez de chaussée porte 31 - Séjour : Plafond	<p><u>Identifiant:</u> ZPSO007  <u>Echantillon:</u>            MA2212185069/P011, réf. labo.: 22RB029776-011            MA2212185069/P012, réf. labo.: 22RB029776-012  <u>Description:</u> Couche1: Peinture décorative +            Couche2: Enduit à base de plâtre lissé ou taloché +            Couche3: Enduit à base de ciment lissé ou taloché  <u>Composant de la construction:</u> 4 - Plafonds et faux            plafonds - Plafonds  <u>Partie à sonder:</u> Couche1: Peinture décorative +            Couche2: Enduit à base de plâtre lissé ou taloché +            Couche3: Enduit à base de ciment lissé ou taloché  <u>Quantité estimée:</u>  <u>Justificatif:</u> Après analyse en laboratoire</p>	<p><u>Analyse:</u>            P011  <u>Partie analysée par le laboratoire:</u>            - Matériau fibreux de type papier peint            (blanc) ; matériau de type peinture (blanc) ;            matériau semi-dur (gris) ; matériau semi-dur            (blanc) ; Présence d'amiante</p>	
--------	--	---	---------	---	--	--	---

**ZPSO008 : Couche1: Peinture décorative + Couche2: Enduit de jointoiment + Couche3: Bandes calicot**

**Niveau : Rez de chaussée porte 31, 1er étage porte 31**

Localisation	Continuité / Discontinuité	n° de sondage	Zone	Prélèvement effectué / Sondage et extension	Echantillon	Analyse	Photo
Entrée		1	Plafond	Oui Rez de chaussée porte 31 - Entrée : Plafond	<u>Identifiant:</u> ZPSO008 <u>Echantillon:</u> MA2212185069/P013, réf. labo.: 22RB029776-013 MA2212185069/P014, réf. labo.: 22RB029776-014 <u>Description:</u> Couche1: Peinture décorative + Couche2: Enduit de jointoiment + Couche3: Bandes calicot <u>Composant de la construction:</u> 4 - Plafonds et faux plafonds - Plafonds <u>Partie à sonder:</u> Couche1: Peinture décorative + Couche2: Enduit de jointoiment + Couche3: Bandes calicot <u>Quantité estimée:</u> <u>Justificatif:</u> Après analyse en laboratoire	<u>Analyse:</u> P013 <u>Partie analysée par le laboratoire:</u> - Phase 1 Matériau de type peinture (blanc) ; matériau souple fibreux de type papier, carton (blanc) ; matériau semi-dur (beige) ; matériau souple fibreux de type papier, carton (marron) ; matériau semi-dur de type plâtre (blanc) en traces Absence d'amiante - Phase 2 Matériau souple fibreux de type papier, carton (blanc) Absence d'amiante - Phase 3 Matériau souple fibreux de type papier, carton (marron) Absence d'amiante - Phase 4 Matériau semi-dur de type plâtre (blanc) Absence d'amiante	
Dégagement		2	Plafond	Sondage et extension de la ZPSO du ou des échantillon(s) : P013, P014	<u>Identifiant:</u> ZPSO008 <u>Echantillon:</u> MA2212185069/P013, réf. labo.: 22RB029776-013 MA2212185069/P014, réf. labo.: 22RB029776-014 <u>Description:</u> Couche1: Peinture décorative + Couche2: Enduit de jointoiment + Couche3: Bandes calicot <u>Composant de la construction:</u> 4 - Plafonds et faux plafonds - Plafonds <u>Partie à sonder:</u> Couche1: Peinture décorative + Couche2: Enduit de jointoiment + Couche3: Bandes calicot <u>Quantité estimée:</u> <u>Justificatif:</u> Après analyse en laboratoire	<u>Analyse:</u> P013, P014	Idem photo : P013; P014

Salle d'eau		3	Plafond	Sondage et extension de la ZPSO du ou des échantillon(s) : P013, P014	<p><u>Identifiant:</u> ZPSO008</p> <p><u>Echantillon:</u> MA2212185069/P013, réf. labo.: 22RB029776-013 MA2212185069/P014, réf. labo.: 22RB029776-014</p> <p><u>Description:</u> Couche1: Peinture décorative + Couche2: Enduit de jointoiment + Couche3: Bandes calicot</p> <p><u>Composant de la construction:</u> 4 - Plafonds et faux plafonds - Plafonds</p> <p><u>Partie à sonder:</u> Couche1: Peinture décorative + Couche2: Enduit de jointoiment + Couche3: Bandes calicot</p> <p><u>Quantité estimée:</u></p> <p><u>Justificatif:</u> Après analyse en laboratoire</p>	<p><u>Analyse:</u> P013, P014</p>	Idem photo : P013; P014
WC 2		4	Plafond	Sondage et extension de la ZPSO du ou des échantillon(s) : P013, P014	<p><u>Identifiant:</u> ZPSO008</p> <p><u>Echantillon:</u> MA2212185069/P013, réf. labo.: 22RB029776-013 MA2212185069/P014, réf. labo.: 22RB029776-014</p> <p><u>Description:</u> Couche1: Peinture décorative + Couche2: Enduit de jointoiment + Couche3: Bandes calicot</p> <p><u>Composant de la construction:</u> 4 - Plafonds et faux plafonds - Plafonds</p> <p><u>Partie à sonder:</u> Couche1: Peinture décorative + Couche2: Enduit de jointoiment + Couche3: Bandes calicot</p> <p><u>Quantité estimée:</u></p> <p><u>Justificatif:</u> Après analyse en laboratoire</p>	<p><u>Analyse:</u> P013, P014</p>	Idem photo : P013; P014
Chambre		5	Plafond	Oui 1er étage porte 31 - Chambre : Plafond	<p><u>Identifiant:</u> ZPSO008</p> <p><u>Echantillon:</u> MA2212185069/P013, réf. labo.: 22RB029776-013 MA2212185069/P014, réf. labo.: 22RB029776-014</p> <p><u>Description:</u> Couche1: Peinture décorative + Couche2: Enduit de jointoiment + Couche3: Bandes calicot</p> <p><u>Composant de la construction:</u> 4 - Plafonds et faux plafonds - Plafonds</p> <p><u>Partie à sonder:</u> Couche1: Peinture décorative + Couche2: Enduit de jointoiment + Couche3: Bandes calicot</p> <p><u>Quantité estimée:</u></p> <p><u>Justificatif:</u> Après analyse en laboratoire</p>	<p><u>Analyse:</u> P014</p> <p><u>Partie analysée par le laboratoire:</u></p> <ul style="list-style-type: none"> <li>- Phase 1 Matériau de type peinture (blanc) ; matériau semi-dur (blanc) ; matériau semi-dur (beige) ; matériau souple fibreux de type papier, carton (blanc)</li> <li>Absence d'amiante</li> <li>- Phase 2 Matériau souple fibreux de type papier, carton (blanc)</li> <li>Absence d'amiante</li> </ul>	



## 5 - Planchers et planchers techniques

### ZPSO001 : Couche1: Moquette + Couche2: Colle non bitumineuse + Couche3: Ragréage

#### Niveau : 1er étage porte 31

Localisation	Continuité / Discontinuité	n° de sondage	Zone	Prélèvement effectué / Sondage et extension	Echantillon	Analyse	Photo
Chambre		1	Sol	Oui 1er étage porte 31 - Chambre : Sol	<u>Identifiant:</u> ZPSO001 <u>Réf. échantillon:</u> MA2212185069/P001 <u>Réf. laboratoire:</u> 22RB029776-001 <u>Description:</u> Couche1: Moquette + Couche2: Colle non bitumineuse + Couche3: Ragréage <u>Composant de la construction:</u> 5 - Planchers et planchers techniques - Revêtements de sols <u>Partie à sonder:</u> Couche1: Moquette + Couche2: Colle non bitumineuse + Couche3: Ragréage <u>Quantité estimée:</u> <u>Justificatif:</u> Après analyse en laboratoire	<u>Analyse:</u> P001 <u>Partie analysée par le laboratoire:</u> - Phase 2 Matériau de type colle (jaune) ; matériau de type peinture (blanc) ; matériau semi-dur (blanc) ; matériau semi-dur (gris) ; matériau souple fibreux de type moquette (beige) Absence d'amiante	

### ZPSO002 : Couche1: Dalle de sol + Couche2: Colle bitumineuse + Couche3: Ragréage

#### Niveau : Rez de chaussée porte 31

Localisation	Continuité / Discontinuité	n° de sondage	Zone	Prélèvement effectué / Sondage et extension	Echantillon	Analyse	Photo
Séjour		1	Sol	Oui Rez de chaussée porte 31 - Séjour : Sol	<u>Identifiant:</u> ZPSO002 <u>Réf. échantillon:</u> MA2212185069/P002 <u>Réf. laboratoire:</u> 22RB029776-002 <u>Description:</u> Couche1: Dalle de sol + Couche2: Colle bitumineuse + Couche3: Ragréage <u>Composant de la construction:</u> 5 - Planchers et planchers techniques - Revêtements de sols <u>Partie à sonder:</u> Couche1: Dalle de sol + Couche2: Colle bitumineuse + Couche3: Ragréage <u>Quantité estimée:</u> 19 m2 <u>Justificatif:</u> Après analyse en laboratoire	<u>Analyse:</u> P002 <u>Partie analysée par le laboratoire:</u> - Phase 1 Matériau semi-dur de type dalle de sol (beige) Absence d'amiante - Phase 2 Matériau de type colle (jaune) ; matériau semi-dur de type ragréage (gris) Présence d'amiante	

**6 - Conduits et accessoires intérieurs**

**Sans objet**

**7 - Ascenseurs, monte-charges et escaliers mécaniques**

**Sans objet**

**8 - Équipements divers et accessoires**

**Sans objet**

**9 - Fondations et soubassements**

**Sans objet**

**10 - Aménagements, voiries et réseaux divers**

**Sans objet**

**11 - Composants Hors norme**

**Sans objet**

Légende : « ! - matériaux indissociables\* » l'échantillon multicouche a été envoyée au laboratoire avec une demande d'analyse sur chaque couche séparément. Cependant, le laboratoire n'ayant pas réussi à distinguer chacune d'entre-elle, le retour de l'analyse a été généralisé à l'ensemble de l'échantillon. Des investigations complémentaires pourront être réalisées sur simple demande.

**OBLIGATION DONNEUR D'ORDRE SELON L'ARTICLE 11 DE L'ARRETE DU 16 JUILLET 2019**

Si le donneur d'ordre n'est pas le propriétaire de l'immeuble bâti concerné par la mission de repérage, il adresse à ce dernier une copie du rapport établi par l'opérateur de repérage.

En cas de mission de repérage portant sur une partie privative d'un immeuble collectif à usage d'habitation, son propriétaire met à jour le contenu du DAPP prévu à l'article R. 1334-29-4 I du code de la santé publique, en y intégrant les données issues du rapport ou du pré-rapport de repérage amiante avant travaux. Il tient à disposition et communique ce DAPP, ainsi complété, selon les modalités prévues au II de l'article R. 1334-29-4 du code de la santé publique.

En cas de mission de repérage portant sur les parties communes d'un immeuble collectif à usage d'habitation ou sur un immeuble non utilisé à fin d'habitation, son propriétaire met à jour le contenu du DTA prévu au I de l'article R. 1334-29-5 du code de la santé publique ainsi que de sa fiche récapitulative, en y intégrant les données issues du rapport ou du pré-rapport de repérage amiante avant travaux. Il tient à disposition et communique ce DTA, ainsi complété, selon les modalités prévues au II de l'article R. 1334-29-5 du code de la santé publique.

En cas de mission de repérage portant sur tout ou partie d'un immeuble d'habitation ne comprenant qu'un seul logement, son propriétaire conserve le rapport ou le pré-rapport restituant les conditions de réalisation et les conclusions de cette recherche d'amiante. Il communique ce rapport, sur leur demande, à toute personne physique ou morale appelée à effectuer des travaux dans l'immeuble bâti ainsi qu'aux agents de contrôle de l'inspection du travail mentionnés à l'article L. 8211-1 du code du travail, aux agents du service de prévention des organismes de sécurité sociale et, en cas d'opération relevant du champ de l'article R. 4534-1 du code du travail, de l'organisme professionnel de prévention du bâtiment et des travaux publics.

## 7. RAPPORTS D'ANALYSES

**Eurofins Asbestos Testing Romania S.R.L.**

acreditat pentru  
INCERCARE

SR EN ISO/IEC 17025:2018  
CERTIFICAT DE ACREDITARE  
LI 1229

<b>Client :</b> <b>Eurofins Asbestos Testing Europe</b> 4 rue Maryse Bastié 44800 Orvault	<b>Bénéficiaire :</b> <b>ADX GROUPE</b> <b>gregory MATEUS</b> Parc Saint Fiacre 53200 CHATEAU GONTIER
--	---

### RAPPORT D'ANALYSE D'AMIANTE DANS LES MATERIAUX

**N° de rapport d'analyse : AR-22-RB-030575-01**  
**Date d'émission de rapport : 12/12/2022 18:47**

---

Référence dossier Client:638f7827e8ff5Dossier: MA2212185069

Reçu par MyEasyLab le : 08/12/2022 09:26

Référence dossier N° : 22UV083176

Reçu par le laboratoire le : 09/12/2022

Référence laboratoire N° : 22RB029776

Date d'analyse : 09/12/2022

Indice n°	Référence client	Description visuelle	Technique utilisée / Analyste	Préparation		Résultats
				Nb prep / Nb grilles ou lames	Type	
001-01	P001 - 5 - Planchers et planchers techniques - Revêtements de sols - Couche1: Moquette + Couche2: Colle non bitumineuse + Couche3: Ragreage - Couche1: Moquette + Couche2: Colle non bitumineuse + Couche3: Ragreage - 1er etage porte 31 - Chambre	Matériau de type colle (jaune) ; matériau de type peinture (blanc) ; matériau semi-dur (blanc) ; matériau semi-dur (gris) ; matériau souple fibreux de type moquette (beige)	MOLP / ERCS	2 / 2	-	Analyse réalisée non conclusive
001-02	P001 - 5 - Planchers et planchers techniques - Revêtements de sols - Couche1: Moquette + Couche2: Colle non bitumineuse + Couche3: Ragreage - Couche1: Moquette + Couche2: Colle non bitumineuse + Couche3: Ragreage - 1er etage porte 31 - Chambre	Matériau de type colle (jaune) ; matériau de type peinture (blanc) ; matériau semi-dur (blanc) ; matériau semi-dur (gris) ; matériau souple fibreux de type moquette (beige)	MET / W4WA	1 / 2	Calcination et attaque acide (méthode interne de traitement)	Fibres d'amiante non détectées



## Eurofins Asbestos Testing Romania S.R.L.



N° de rapport d'analyse : AR-22-RB-030575-01

Indice n°	Référence client	Description visuelle	Technique utilisée / Analyste	Préparation		Résultats
				Nb prep / Nb grilles ou lames	Type	
002-01	P002 - 5 - Planchers et planchers techniques - Revêtements de sols - Couche1: Dalle de sol + Couche2: Colle bitumineuse + Couche3: Ragréage - Couche1: Dalle de sol + Couche2: Colle bitumineuse + Couche3: Ragréage - Rez de chaussée porte 31 - Séjour	Matériau semi-dur de type dalle de sol (beige)	MET / W4WA	1 / 2	Calcination et attaque acide (méthode interne de traitement)	Fibres d'amiante non détectées
002-02	P002 - 5 - Planchers et planchers techniques - Revêtements de sols - Couche1: Dalle de sol + Couche2: Colle bitumineuse + Couche3: Ragréage - Couche1: Dalle de sol + Couche2: Colle bitumineuse + Couche3: Ragréage - Rez de chaussée porte 31 - Séjour	Matériau de type colle (jaune) ; matériau semi-dur de type ragréage (gris)	MET / W4WA	1 / 2	Calcination et attaque acide (méthode interne de traitement)	 Fibres d'amiante de type chrysotile



La reproduction de ce document n'est autorisée que sous sa forme intégrale. Il comporte 18 page(s). Le présent rapport ne concerne que les objets soumis à l'essai tels qu'ils ont été reçus au laboratoire. Les essais identifiés par le symbole \* ne sont pas inclus dans la portée d'accréditation.

**Eurofins Asbestos Testing Romania S.R.L.**  
6 Preciziei Street, ground floor, 6th District  
062203 Bucharest, ROMANIA

2/18  
F/REZ/02



## Eurofins Asbestos Testing Romania S.R.L.



N° de rapport d'analyse : AR-22-RB-030575-01

Indice n°	Référence client	Description visuelle	Technique utilisée / Analyste	Préparation		Résultats
				Nb prep / Nb grilles ou lames	Type	
003-01	P003 - 3 - Parois verticales interieures - Revêtements de murs, poteaux, cloisons, gaines, coffres + 3 - Parois verticales interieures - Murs et cloisons maconnes - Couche1: Peinture decorative + Couche2: Enduit a base de platre lisse ou taloche + Couche3: Enduit a base de ciment projete - Couche1: Peinture decorative + Couche2: Enduit a base de platre lisse ou taloche + Couche3: Enduit a base de ciment projete - Rez de chaussee porte 31 - Sejour	Matériau fibreux de type papier peint (beige) ; matériau souple fibreux de type papier, carton (beige) ; matériau de type peinture (blanc) ; matériau semi-dur (granulaire) (gris)	MET / W4WA	1 / 2	Calcination et attaque acide (méthode interne de traitement)	Fibres d'amiante non détectées
003-02	P003 - 3 - Parois verticales interieures - Revêtements de murs, poteaux, cloisons, gaines, coffres + 3 - Parois verticales interieures - Murs et cloisons maconnes - Couche1: Peinture decorative + Couche2: Enduit a base de platre lisse ou taloche + Couche3: Enduit a base de ciment projete - Couche1: Peinture decorative + Couche2: Enduit a base de platre lisse ou taloche + Couche3: Enduit a base de ciment projete - Rez de chaussee porte 31 - Sejour	Matériau souple fibreux de type papier, carton (beige)	MOLP / F8ZQ	2 / 2	-	Fibres d'amiante non détectées
003-03	P003 - 3 - Parois verticales interieures - Revêtements de murs, poteaux, cloisons, gaines, coffres + 3 - Parois verticales interieures - Murs et cloisons maconnes - Couche1: Peinture decorative + Couche2: Enduit a base de platre lisse ou taloche + Couche3: Enduit a base de ciment projete - Couche1: Peinture decorative + Couche2: Enduit a base de platre lisse ou taloche + Couche3: Enduit a base de ciment projete - Rez de chaussee porte 31 - Sejour	Matériau fibreux de type papier peint (beige) ; matériau souple fibreux de type papier, carton (beige) ; matériau de type peinture (blanc) ; matériau semi-dur (granulaire) (gris)	MOLP / ERCS	2 / 2	-	Analyse réalisée non conclusive



La reproduction de ce document n'est autorisée que sous sa forme intégrale. Il comporte 18 page(s). Le présent rapport ne concerne que les objets soumis à l'essai tels qu'ils ont été reçus au laboratoire. Les essais identifiés par le symbole \* ne sont pas inclus dans la portée d'accréditation.

**Eurofins Asbestos Testing Romania S.R.L.**  
6 Preciziei Street, ground floor ,6th District  
062203 Bucharest, ROMANIA

3/18  
F/REZ/02



### Eurofins Asbestos Testing Romania S.R.L.



N° de rapport d'analyse : AR-22-RB-030575-01

Indice n°	Référence client	Description visuelle	Technique utilisée / Analyste	Préparation		Résultats
				Nb prep / Nb grilles ou lames	Type	
004-01	P004 - 3 - Parois verticales intérieures - Revêtements de murs, poteaux, cloisons, gaines, coffres + 3 - Parois verticales intérieures - Murs et cloisons maconnes - Couche1: Peinture decorative + Couche2: Enduit a base de platre lisse ou taloche + Couche3: Enduit a base de ciment projete - Couche1: Peinture decorative + Couche2: Enduit a base de platre lisse ou taloche + Couche3: Enduit a base de ciment projete - Rez de chaussee porte 31 - Cuisine	Matériau fibreux de type papier peint (marron) ; matériau souple fibreux de type papier, carton (blanc) ; matériau de type peinture (blanc) ; matériau semi-dur (granulaire) (gris)	MET / W4WA	1 / 2	Calcination et attaque acide (méthode interne de traitement)	Fibres d'amiante non détectées
004-02	P004 - 3 - Parois verticales intérieures - Revêtements de murs, poteaux, cloisons, gaines, coffres + 3 - Parois verticales intérieures - Murs et cloisons maconnes - Couche1: Peinture decorative + Couche2: Enduit a base de platre lisse ou taloche + Couche3: Enduit a base de ciment projete - Couche1: Peinture decorative + Couche2: Enduit a base de platre lisse ou taloche + Couche3: Enduit a base de ciment projete - Rez de chaussee porte 31 - Cuisine	Matériau souple fibreux de type papier, carton (blanc)	MOLP / F8ZQ	2 / 2	-	Fibres d'amiante non détectées
004-03	P004 - 3 - Parois verticales intérieures - Revêtements de murs, poteaux, cloisons, gaines, coffres + 3 - Parois verticales intérieures - Murs et cloisons maconnes - Couche1: Peinture decorative + Couche2: Enduit a base de platre lisse ou taloche + Couche3: Enduit a base de ciment projete - Couche1: Peinture decorative + Couche2: Enduit a base de platre lisse ou taloche + Couche3: Enduit a base de ciment projete - Rez de chaussee porte 31 - Cuisine	Matériau fibreux de type papier peint (marron) ; matériau souple fibreux de type papier, carton (blanc) ; matériau de type peinture (blanc) ; matériau semi-dur (granulaire) (gris)	MOLP / ERCS	2 / 2	-	Analyse réalisée non conclusive



La reproduction de ce document n'est autorisée que sous sa forme intégrale. Il comporte 18 page(s). Le présent rapport ne concerne que les objets soumis à l'essai tels qu'ils ont été reçus au laboratoire. Les essais identifiés par le symbole \* ne sont pas inclus dans la portée d'accréditation.

**Eurofins Asbestos Testing Romania S.R.L.**  
6 Preciziei Street, ground floor ,6th District  
062203 Bucharest, ROMANIA

4/18  
F/REZ/02



## Eurofins Asbestos Testing Romania S.R.L.



N° de rapport d'analyse : AR-22-RB-030575-01

Indice n°	Référence client	Description visuelle	Technique utilisée / Analyste	Préparation		Résultats
				Nb prep / Nb grilles ou lames	Type	
005-01	P005 - 3 - Parois verticales interieures - Revêtements de murs, poteaux, cloisons, gaines, coffres + 3 - Parois verticales interieures - Cloisons seches (assemblees, prefabriquees) - Couche1: Peinture decorative + Couche2: Enduit de jointoiment + Couche3: Bandes + Couche4: plaques de platre - Couche1: Peinture decorative + Couche2: Enduit de jointoiment + Couche3: Bandes + Couche4: plaques de platre - 1er etage porte 31 - Salle d'eau	Matériau fibreux de type papier peint (orange) ; matériau souple fibreux de type papier, carton (blanc) ; matériau de type peinture (blanc) ; matériau souple fibreux de type papier, carton (beige) ; matériau semi-dur (blanc)	MET / W4WA	1 / 2	Calcination et attaque acide (méthode interne de traitement)	Fibres d'amiante non détectées
005-02	P005 - 3 - Parois verticales interieures - Revêtements de murs, poteaux, cloisons, gaines, coffres + 3 - Parois verticales interieures - Cloisons seches (assemblees, prefabriquees) - Couche1: Peinture decorative + Couche2: Enduit de jointoiment + Couche3: Bandes + Couche4: plaques de platre - Couche1: Peinture decorative + Couche2: Enduit de jointoiment + Couche3: Bandes + Couche4: plaques de platre - 1er etage porte 31 - Salle d'eau	Matériau souple fibreux de type papier, carton (blanc)	MOLP / F8ZQ	2 / 2	-	Fibres d'amiante non détectées
005-03	P005 - 3 - Parois verticales interieures - Revêtements de murs, poteaux, cloisons, gaines, coffres + 3 - Parois verticales interieures - Cloisons seches (assemblees, prefabriquees) - Couche1: Peinture decorative + Couche2: Enduit de jointoiment + Couche3: Bandes + Couche4: plaques de platre - Couche1: Peinture decorative + Couche2: Enduit de jointoiment + Couche3: Bandes + Couche4: plaques de platre - 1er etage porte 31 - Salle d'eau	Matériau souple fibreux de type papier, carton (beige)	MOLP / F8ZQ	2 / 2	-	Fibres d'amiante non détectées



La reproduction de ce document n'est autorisée que sous sa forme intégrale. Il comporte 18 page(s). Le présent rapport ne concerne que les objets soumis à l'essai tels qu'ils ont été reçus au laboratoire. Les essais identifiés par le symbole \* ne sont pas inclus dans la portée d'accréditation.

**Eurofins Asbestos Testing Romania S.R.L.**  
6 Preciziei Street, ground floor ,6th District  
062203 Bucharest, ROMANIA

5/18  
F/REZ/02





## Eurofins Asbestos Testing Romania S.R.L.



N° de rapport d'analyse : AR-22-RB-030575-01

Indice n°	Référence client	Description visuelle	Technique utilisée / Analyste	Préparation		Résultats
				Nb prep / Nb grilles ou lames	Type	
005-04	P005 - 3 - Parois verticales interieures - Revêtements de murs, poteaux, cloisons, gaines, coffres + 3 - Parois verticales interieures - Cloisons seches (assemblees, prefabriquees) - Couche1: Peinture decorative + Couche2: Enduit de jointoiment + Couche3: Bandes + Couche4: plaques de platre - Couche1: Peinture decorative + Couche2: Enduit de jointoiment + Couche3: Bandes + Couche4: plaques de platre - 1er etage porte 31 - Salle d'eau	Matériau fibreux de type papier peint (orange) ; matériau souple fibreux de type papier, carton (blanc) ; matériau de type peinture (blanc) ; matériau souple fibreux de type papier, carton (beige) ; matériau semi-dur (blanc)	MOLP / ERC3	2 / 2	-	Analyse réalisée non conclusive



La reproduction de ce document n'est autorisée que sous sa forme intégrale. Il comporte 18 page(s). Le présent rapport ne concerne que les objets soumis à l'essai tels qu'ils ont été reçus au laboratoire. Les essais identifiés par le symbole \* ne sont pas inclus dans la portée d'accréditation.

**Eurofins Asbestos Testing Romania S.R.L.**  
6 Preciziei Street, ground floor ,6th District  
062203 Bucharest, ROMANIA

6/18  
F/REZ/02



## Eurofins Asbestos Testing Romania S.R.L.



N° de rapport d'analyse : AR-22-RB-030575-01

Indice n°	Référence client	Description visuelle	Technique utilisée / Analyste	Préparation		Résultats
				Nb prep / Nb grilles ou lames	Type	
006-01	P006 - 3 - Parois verticales interieures - Revêtements de murs, poteaux, cloisons, gaines, coffres + 3 - Parois verticales interieures - Cloisons seches (assemblees, prefabriquees) - Couche1: Peinture decorative + Couche2: Enduit de jointoiment + Couche3: Bandes + Couche4: plaques de platre - Couche1: Peinture decorative + Couche2: Enduit de jointoiment + Couche3: Bandes + Couche4: plaques de platre - 1er etage porte 31 - Chambre	Matériau fibreux de type papier peint (bleu) ; matériau souple fibreux de type papier, carton (blanc) ; matériau de type peinture (blanc) ; matériau souple fibreux de type papier, carton (beige) matériau semi-dur (blanc)	MET / W4WA	1 / 2	Calcination et attaque acide (méthode interne de traitement)	Fibres d'amiante non détectées
006-02	P006 - 3 - Parois verticales interieures - Revêtements de murs, poteaux, cloisons, gaines, coffres + 3 - Parois verticales interieures - Cloisons seches (assemblees, prefabriquees) - Couche1: Peinture decorative + Couche2: Enduit de jointoiment + Couche3: Bandes + Couche4: plaques de platre - Couche1: Peinture decorative + Couche2: Enduit de jointoiment + Couche3: Bandes + Couche4: plaques de platre - 1er etage porte 31 - Chambre	Matériau souple fibreux de type papier, carton (blanc)	MOLP / F8ZQ	2 / 2	-	Fibres d'amiante non détectées
006-03	P006 - 3 - Parois verticales interieures - Revêtements de murs, poteaux, cloisons, gaines, coffres + 3 - Parois verticales interieures - Cloisons seches (assemblees, prefabriquees) - Couche1: Peinture decorative + Couche2: Enduit de jointoiment + Couche3: Bandes + Couche4: plaques de platre - Couche1: Peinture decorative + Couche2: Enduit de jointoiment + Couche3: Bandes + Couche4: plaques de platre - 1er etage porte 31 - Chambre	Matériau souple fibreux de type papier, carton (beige)	MOLP / F8ZQ	2 / 2	-	Fibres d'amiante non détectées



La reproduction de ce document n'est autorisée que sous sa forme intégrale. Il comporte 18 page(s). Le présent rapport ne concerne que les objets soumis à l'essai tels qu'ils ont été reçus au laboratoire. Les essais identifiés par le symbole \* ne sont pas inclus dans la portée d'accréditation.

**Eurofins Asbestos Testing Romania S.R.L.**  
6 Preciziei Street, ground floor ,6th District  
062203 Bucharest, ROMANIA

7/18  
F/REZ/02



## Eurofins Asbestos Testing Romania S.R.L.

acreditat pentru  
ÎNCERCARE



SR EN ISO/IEC 17025:2018  
CERTIFICAT DE ACREDITARE  
LI 1229

N° de rapport d'analyse : AR-22-RB-030575-01

Indice n°	Référence client	Description visuelle	Technique utilisée / Analyste	Préparation		Résultats
				Nb prep / Nb grilles ou lames	Type	
006-04	P006 - 3 - Parois verticales interieures - Revêtements de murs, poteaux, cloisons, gaines, coffres + 3 - Parois verticales interieures - Cloisons seches (assemblees, prefabriquees) - Couche1: Peinture decorative + Couche2: Enduit de jointoiment + Couche3: Bandes + Couche4: plaques de platre - Couche1: Peinture decorative + Couche2: Enduit de jointoiment + Couche3: Bandes + Couche4: plaques de platre - 1er etage porte 31 - Chambre	Matériau fibreux de type papier peint (bleu) ; matériau souple fibreux de type papier, carton (blanc) ; matériau de type peinture (blanc) ; matériau souple fibreux de type papier, carton (beige) ; matériau semi-dur (blanc)	MOLP / ERC3	2 / 2	-	Analyse réalisée non conclusive



La reproduction de ce document n'est autorisée que sous sa forme intégrale. Il comporte 18 page(s). Le présent rapport ne concerne que les objets soumis à l'essai tels qu'ils ont été reçus au laboratoire. Les essais identifiés par le symbole \* ne sont pas inclus dans la portée d'accréditation.

**Eurofins Asbestos Testing Romania S.R.L.**  
6 Preciziei Street, ground floor ,6th District  
062203 Bucharest, ROMANIA

8/18  
F/REZ/02



## Eurofins Asbestos Testing Romania S.R.L.



N° de rapport d'analyse : AR-22-RB-030575-01

Indice n°	Référence client	Description visuelle	Technique utilisée / Analyste	Préparation		Résultats
				Nb prep / Nb grilles ou lames	Type	
007-01	P007 - 3 - Parois verticales interieures - Revêtements de murs, poteaux, cloisons, gaines, coffres + 3 - Parois verticales interieures - Murs et cloisons maconnes - Couche1: Peinture decorative + Couche2: Enduit a base de platre lisse ou taloche + Couche3: Enduit a base de ciment projete - Couche1: Peinture decorative + Couche2: Enduit a base de platre lisse ou taloche + Couche3: Enduit a base de ciment projete - Rez de chaussee porte 31 - Sejour	Matériau de type peinture (blanc) ; matériau fibreux de type papier peint (rose) ; matériau souple fibreux de type papier, carton (beige) ; matériau semi-dur (beige) ; matériau souple fibreux de type papier, carton (blanc) ; matériau semi-dur (blanc)	MET / W4WA	1 / 2	Calcination et attaque acide (méthode interne de traitement)	Fibres d'amiante non détectées
007-02	P007 - 3 - Parois verticales interieures - Revêtements de murs, poteaux, cloisons, gaines, coffres + 3 - Parois verticales interieures - Murs et cloisons maconnes - Couche1: Peinture decorative + Couche2: Enduit a base de platre lisse ou taloche + Couche3: Enduit a base de ciment projete - Couche1: Peinture decorative + Couche2: Enduit a base de platre lisse ou taloche + Couche3: Enduit a base de ciment projete - Rez de chaussee porte 31 - Sejour	Matériau souple fibreux de type papier, carton (beige)	MOLP / F8ZQ	2 / 2	-	Fibres d'amiante non détectées
007-03	P007 - 3 - Parois verticales interieures - Revêtements de murs, poteaux, cloisons, gaines, coffres + 3 - Parois verticales interieures - Murs et cloisons maconnes - Couche1: Peinture decorative + Couche2: Enduit a base de platre lisse ou taloche + Couche3: Enduit a base de ciment projete - Couche1: Peinture decorative + Couche2: Enduit a base de platre lisse ou taloche + Couche3: Enduit a base de ciment projete - Rez de chaussee porte 31 - Sejour	Matériau souple fibreux de type papier, carton (blanc)	MOLP / F8ZQ	2 / 2	-	Fibres d'amiante non détectées



La reproduction de ce document n'est autorisée que sous sa forme intégrale. Il comporte 18 page(s). Le présent rapport ne concerne que les objets soumis à l'essai tels qu'ils ont été reçus au laboratoire. Les essais identifiés par le symbole \* ne sont pas inclus dans la portée d'accréditation.

**Eurofins Asbestos Testing Romania S.R.L.**  
6 Preciziei Street, ground floor ,6th District  
062203 Bucharest, ROMANIA

9/18  
F/REZ/02



## Eurofins Asbestos Testing Romania S.R.L.



N° de rapport d'analyse : AR-22-RB-030575-01

Indice n°	Référence client	Description visuelle	Technique utilisée / Analyste	Préparation		Résultats
				Nb prep / Nb grilles ou lames	Type	
007-04	P007 - 3 - Parois verticales interieures - Revêtements de murs, poteaux, cloisons, gaines, coffres + 3 - Parois verticales interieures - Murs et cloisons maconnes - Couche1: Peinture decorative + Couche2: Enduit a base de platre lisse ou taloche + Couche3: Enduit a base de ciment projete - Couche1: Peinture decorative + Couche2: Enduit a base de platre lisse ou taloche + Couche3: Enduit a base de ciment projete - Rez de chaussee porte 31 - Sejour	Matériau de type peinture (blanc) ; matériau fibreux de type papier peint (rose) ; matériau souple fibreux de type papier, carton (beige) ; matériau semi-dur (beige) ; matériau souple fibreux de type papier, carton (blanc) ; matériau semi-dur (blanc)	MOLP / ERC3	2 / 2	-	Analyse réalisée non conclusive

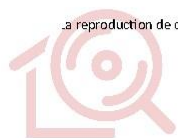

La reproduction de ce document n'est autorisée que sous sa forme intégrale. Il comporte 18 page(s). Le présent rapport ne concerne que les objets soumis à l'essai tels qu'ils ont été reçus au laboratoire. Les essais identifiés par le symbole \* ne sont pas inclus dans la portée d'accréditation.

**Eurofins Asbestos Testing Romania S.R.L.**  
6 Preciziei Street, ground floor ,6th District  
062203 Bucharest, ROMANIA

10/18  
F/REZ/02



### Eurofins Asbestos Testing Romania S.R.L.



N° de rapport d'analyse : AR-22-RB-030575-01

Indice n°	Référence client	Description visuelle	Technique utilisée / Analyste	Préparation		Résultats
				Nb prep / Nb grilles ou lames	Type	
008-01	P008 - 3 - Parois verticales intérieures - Revêtements de murs, poteaux, cloisons, gaines, coffres + 3 - Parois verticales intérieures - Murs et cloisons maconnes - Couche1: Peinture decorative + Couche2: Enduit a base de platre lisse ou taloche + Couche3: Enduit a base de ciment projete - Couche1: Peinture decorative + Couche2: Enduit a base de platre lisse ou taloche + Couche3: Enduit a base de ciment projete - Rez de chaussee porte 31 - Entree	Matériau fibreux de type papier peint (orange) ; matériau de type peinture (blanc) ; matériau souple fibreux de type papier, carton (beige) ; matériau semi-dur (gris)	MET / W4WA	1 / 2	Calcination et attaque acide (méthode interne de traitement)	Fibres d'amiante non détectées
008-02	P008 - 3 - Parois verticales intérieures - Revêtements de murs, poteaux, cloisons, gaines, coffres + 3 - Parois verticales intérieures - Murs et cloisons maconnes - Couche1: Peinture decorative + Couche2: Enduit a base de platre lisse ou taloche + Couche3: Enduit a base de ciment projete - Couche1: Peinture decorative + Couche2: Enduit a base de platre lisse ou taloche + Couche3: Enduit a base de ciment projete - Rez de chaussee porte 31 - Entree	Matériau souple fibreux de type papier, carton (beige)	MOLP / F8ZQ	- / -	-	Fibres d'amiante non détectées
008-03	P008 - 3 - Parois verticales intérieures - Revêtements de murs, poteaux, cloisons, gaines, coffres + 3 - Parois verticales intérieures - Murs et cloisons maconnes - Couche1: Peinture decorative + Couche2: Enduit a base de platre lisse ou taloche + Couche3: Enduit a base de ciment projete - Couche1: Peinture decorative + Couche2: Enduit a base de platre lisse ou taloche + Couche3: Enduit a base de ciment projete - Rez de chaussee porte 31 - Entree	Matériau fibreux de type papier peint (orange) ; matériau de type peinture (blanc) ; matériau souple fibreux de type papier, carton (beige) ; matériau semi-dur (gris)	MOLP / ERCS	2 / 2	-	Analyse réalisée non conclusive



La reproduction de ce document n'est autorisée que sous sa forme intégrale. Il comporte 18 page(s). Le présent rapport ne concerne que les objets soumis à l'essai tels qu'ils ont été reçus au laboratoire. Les essais identifiés par le symbole \* ne sont pas inclus dans la portée d'accréditation.

**Eurofins Asbestos Testing Romania S.R.L.**  
6 Preciziei Street, ground floor ,6th District  
062203 Bucharest, ROMANIA

11/18  
F/REZ/02



**Eurofins Asbestos Testing Romania S.R.L.**



N° de rapport d'analyse : AR-22-RB-030575-01

Indice n°	Référence client	Description visuelle	Technique utilisée / Analyste	Préparation		Résultats
				Nb prep / Nb grilles ou lames	Type	
009-01	P009 - 3 - Parois verticales interieures - Revêtements de murs, poteaux, cloisons, gaines, coffres + 3 - Parois verticales interieures - Cloisons seches (assemblees, prefabriquees) - Couche1: Peinture decorative + Couche2: Enduit de jointoiment + Couche3: Bandes + Couche4: plaques de platre - Couche1: Peinture decorative + Couche2: Enduit de jointoiment + Couche3: Bandes + Couche4: plaques de platre - Rez de chaussee porte 31 - Sejour	Matériau de type peinture (blanc) ; matériau fibreux de type papier peint (rose) ; matériau souple fibreux de type papier, carton (beige) ; matériau semi-dur (beige) ; matériau souple fibreux de type papier, carton (marron) ; matériau semi-dur de type plâtre (blanc) en traces	MET / W4WA	1 / 2	Calcination et attaque acide (méthode interne de traitement)	Fibres d'amiante non détectées
009-02	P009 - 3 - Parois verticales interieures - Revêtements de murs, poteaux, cloisons, gaines, coffres + 3 - Parois verticales interieures - Cloisons seches (assemblees, prefabriquees) - Couche1: Peinture decorative + Couche2: Enduit de jointoiment + Couche3: Bandes + Couche4: plaques de platre - Couche1: Peinture decorative + Couche2: Enduit de jointoiment + Couche3: Bandes + Couche4: plaques de platre - Rez de chaussee porte 31 - Sejour	Matériau souple fibreux de type papier, carton (beige)	MOLP / F8ZQ	2 / 2	-	Fibres d'amiante non détectées
009-03	P009 - 3 - Parois verticales interieures - Revêtements de murs, poteaux, cloisons, gaines, coffres + 3 - Parois verticales interieures - Cloisons seches (assemblees, prefabriquees) - Couche1: Peinture decorative + Couche2: Enduit de jointoiment + Couche3: Bandes + Couche4: plaques de platre - Couche1: Peinture decorative + Couche2: Enduit de jointoiment + Couche3: Bandes + Couche4: plaques de platre - Rez de chaussee porte 31 - Sejour	Matériau souple fibreux de type papier, carton (marron)	MOLP / F8ZQ	2 / 2	-	Fibres d'amiante non détectées



La reproduction de ce document n'est autorisée que sous sa forme intégrale. Il comporte 18 page(s). Le présent rapport ne concerne que les objets soumis à l'essai tels qu'ils ont été reçus au laboratoire. Les essais identifiés par le symbole \* ne sont pas inclus dans la portée d'accréditation.

**Eurofins Asbestos Testing Romania S.R.L.**  
6 Preciziei Street, ground floor, 6th District  
062203 Bucharest, ROMANIA

12/18  
F/REZ/02



### Eurofins Asbestos Testing Romania S.R.L.



N° de rapport d'analyse : AR-22-RB-030575-01

Indice n°	Référence client	Description visuelle	Technique utilisée / Analyste	Préparation		Résultats
				Nb prep / Nb grilles ou lames	Type	
009-04	P009 - 3 - Parois verticales interieures - Revêtements de murs, poteaux, cloisons, gaines, coffres + 3 - Parois verticales interieures - Cloisons seches (assemblees, prefabriquees) - Couche1: Peinture decorative + Couche2: Enduit de jointoiment + Couche3: Bandes + Couche4: plaques de platre - Couche1: Peinture decorative + Couche2: Enduit de jointoiment + Couche3: Bandes + Couche4: plaques de platre - Rez de chaussee porte 31 - Sejour	Matériau semi-dur de type plâtre (blanc)	MET / A4KE	1 / 2	Calcination et attaque acide (méthode interne de traitement)	Fibres d'amiante non détectées
009-05	P009 - 3 - Parois verticales interieures - Revêtements de murs, poteaux, cloisons, gaines, coffres + 3 - Parois verticales interieures - Cloisons seches (assemblees, prefabriquees) - Couche1: Peinture decorative + Couche2: Enduit de jointoiment + Couche3: Bandes + Couche4: plaques de platre - Couche1: Peinture decorative + Couche2: Enduit de jointoiment + Couche3: Bandes + Couche4: plaques de platre - Rez de chaussee porte 31 - Sejour	Matériau de type peinture (blanc) ; matériau fibreux de type papier peint (rose) ; matériau souple fibreux de type papier, carton (beige) ; matériau semi-dur (beige) ; matériau souple fibreux de type papier, carton (marron) ; matériau semi-dur de type plâtre (blanc) en traces	MOLP / ERC8	2 / 2	-	Analyse réalisée non conclusive



La reproduction de ce document n'est autorisée que sous sa forme intégrale. Il comporte 18 page(s). Le présent rapport ne concerne que les objets soumis à l'essai tels qu'ils ont été reçus au laboratoire. Les essais identifiés par le symbole \* ne sont pas inclus dans la portée d'accréditation.

**Eurofins Asbestos Testing Romania S.R.L.**  
 6 Preciziei Street, ground floor ,6th District  
 062203 Bucharest, ROMANIA

13/18  
 F/REZ/02





**Eurofins Asbestos Testing Romania S.R.L.**



N° de rapport d'analyse : AR-22-RB-030575-01

Indice n°	Référence client	Description visuelle	Technique utilisée / Analyste	Préparation		Résultats
				Nb prep / Nb grilles ou lames	Type	
010-01	P010 - 3 - Parois verticales interieures - Revêtements de murs, poteaux, cloisons, gaines, coffres + 3 - Parois verticales interieures - Cloisons seches (assemblees, prefabriquees) - Couche1: Peinture decorative + Couche2: Enduit de jointoiment + Couche3: Bandes + Couche4: plaques de platre - Couche1: Peinture decorative + Couche2: Enduit de jointoiment + Couche3: Bandes + Couche4: plaques de platre - Rez de chaussee porte 31 - Cuisine	Matériau fibreux de type papier peint (marron) ; matériau souple fibreux de type papier, carton (beige) ; matériau de type peinture (blanc) ; matériau souple fibreux de type papier, carton (marron) ; matériau semi-dur de type plâtre (blanc) en traces	MET / W4WA	1 / 2	Calcination et attaque acide (méthode interne de traitement)	Fibres d'amiante non détectées
010-02	P010 - 3 - Parois verticales interieures - Revêtements de murs, poteaux, cloisons, gaines, coffres + 3 - Parois verticales interieures - Cloisons seches (assemblees, prefabriquees) - Couche1: Peinture decorative + Couche2: Enduit de jointoiment + Couche3: Bandes + Couche4: plaques de platre - Couche1: Peinture decorative + Couche2: Enduit de jointoiment + Couche3: Bandes + Couche4: plaques de platre - Rez de chaussee porte 31 - Cuisine	Matériau souple fibreux de type papier, carton (beige)	MOLP / F8ZQ	2 / 2	-	Fibres d'amiante non détectées
010-03	P010 - 3 - Parois verticales interieures - Revêtements de murs, poteaux, cloisons, gaines, coffres + 3 - Parois verticales interieures - Cloisons seches (assemblees, prefabriquees) - Couche1: Peinture decorative + Couche2: Enduit de jointoiment + Couche3: Bandes + Couche4: plaques de platre - Couche1: Peinture decorative + Couche2: Enduit de jointoiment + Couche3: Bandes + Couche4: plaques de platre - Rez de chaussee porte 31 - Cuisine	Matériau souple fibreux de type papier, carton (marron)	MOLP / F8ZQ	2 / 2	-	Fibres d'amiante non détectées



La reproduction de ce document n'est autorisée que sous sa forme intégrale. Il comporte 18 page(s). Le présent rapport ne concerne que les objets soumis à l'essai tels qu'ils ont été reçus au laboratoire. Les essais identifiés par le symbole \* ne sont pas inclus dans la portée d'accréditation.

**Eurofins Asbestos Testing Romania S.R.L.**  
6 Preciziei Street, ground floor ,6th District  
062203 Bucharest, ROMANIA

14/18  
F/REZ/02



## Eurofins Asbestos Testing Romania S.R.L.



N° de rapport d'analyse : AR-22-RB-030575-01

Indice n°	Référence client	Description visuelle	Technique utilisée / Analyste	Préparation		Résultats
				Nb prep / Nb grilles ou lames	Type	
010-04	P010 - 3 - Parois verticales interieures - Revêtements de murs, poteaux, cloisons, gaines, coffres + 3 - Parois verticales interieures - Cloisons seches (assemblees, prefabriquees) - Couche1: Peinture decorative + Couche2: Enduit de jointoiment + Couche3: Bandes + Couche4: plaques de platre - Couche1: Peinture decorative + Couche2: Enduit de jointoiment + Couche3: Bandes + Couche4: plaques de platre - Rez de chaussee porte 31 - Cuisine	Matériau semi-dur de type plâtre (blanc)	MET / W4WA	1 / 2	Calcination et attaque acide (méthode interne de traitement)	Fibres d'amiante non détectées
010-05	P010 - 3 - Parois verticales interieures - Revêtements de murs, poteaux, cloisons, gaines, coffres + 3 - Parois verticales interieures - Cloisons seches (assemblees, prefabriquees) - Couche1: Peinture decorative + Couche2: Enduit de jointoiment + Couche3: Bandes + Couche4: plaques de platre - Couche1: Peinture decorative + Couche2: Enduit de jointoiment + Couche3: Bandes + Couche4: plaques de platre - Rez de chaussee porte 31 - Cuisine	Matériau fibreux de type papier peint (marron) ; matériau souple fibreux de type papier, carton (beige) ; matériau de type peinture (blanc) ; matériau souple fibreux de type papier, carton (marron) ; matériau semi-dur de type plâtre (blanc) en traces	MOLP / ERC8	2 / 2	-	Analyse réalisée non conclusive
011-01	P011 - 4 - Plafonds et faux plafonds - Plafonds - Couche1: Peinture decorative + Couche2: Enduit a base de platre lisse ou taloche + Couche3: Enduit a base de ciment lisse ou taloche - Couche1: Peinture decorative + Couche2: Enduit a base de platre lisse ou taloche + Couche3: Enduit a base de ciment lisse ou taloche - Rez de chaussee porte 31 - Sejour	Matériau fibreux de type papier peint (blanc) ; matériau de type peinture (blanc) ; matériau semi-dur (gris) ; matériau semi-dur (blanc)	MET / ZTT8	1 / 2	Calcination et attaque acide (méthode interne de traitement)	Fibres d'amiante de type chrysotile



La reproduction de ce document n'est autorisée que sous sa forme intégrale. Il comporte 18 page(s). Le présent rapport ne concerne que les objets soumis à l'essai tels qu'ils ont été reçus au laboratoire. Les essais identifiés par le symbole \* ne sont pas inclus dans la portée d'accréditation.

**Eurofins Asbestos Testing Romania S.R.L.**  
6 Preciziei Street, ground floor ,6th District  
062203 Bucharest, ROMANIA

15/18  
F/REZ/02



## Eurofins Asbestos Testing Romania S.R.L.



N° de rapport d'analyse : AR-22-RB-030575-01

Indice n°	Référence client	Description visuelle	Technique utilisée / Analyste	Préparation		Résultats
				Nb prep / Nb grilles ou lames	Type	
012-01	P012 - 4 - Plafonds et faux plafonds - Plafonds - Couche1: Peinture decorative + Couche2: Enduit a base de platre lisse ou taloche + Couche3: Enduit a base de ciment lisse ou taloche - Couche1: Peinture decorative + Couche2: Enduit a base de platre lisse ou taloche + Couche3: Enduit a base de ciment lisse ou taloche - Rez de chaussee porte 31 - Cuisine	Matériau de type peinture (blanc) ; matériau de type maillage de fibres et liant (blanc) ; matériau semi-dur (blanc)	<b>MET / W4WA</b>	1 / 2	Calcination et attaque acide (méthode interne de traitement)	Fibres d'amiante non détectées

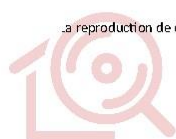

La reproduction de ce document n'est autorisée que sous sa forme intégrale. Il comporte 18 page(s). Le présent rapport ne concerne que les objets soumis à l'essai tels qu'ils ont été reçus au laboratoire. Les essais identifiés par le symbole \* ne sont pas inclus dans la portée d'accréditation.

**Eurofins Asbestos Testing Romania S.R.L.**  
6 Preciziei Street, ground floor ,6th District  
062203 Bucharest, ROMANIA

16/18  
F/REZ/02



## Eurofins Asbestos Testing Romania S.R.L.



N° de rapport d'analyse : AR-22-RB-030575-01

Indice n°	Référence client	Description visuelle	Technique utilisée / Analyste	Préparation		Résultats
				Nb prep / Nb grilles ou lames	Type	
013-01	P013 - 4 - Plafonds et faux plafonds - Plafonds - Couche1: Peinture decorative + Couche2: Enduit de jointoiement + Couche3: Bandes calicot - Couche1: Peinture decorative + Couche2: Enduit de jointoiement + Couche3: Bandes calicot - Rez de chaussee porte 31 - Entree	Matériau de type peinture (blanc) ; matériau souple fibreux de type papier, carton (blanc) ; matériau semi-dur (beige) ; matériau souple fibreux de type papier, carton (marron) ; matériau semi-dur de type plâtre (blanc) en traces	MET / W4WA	1 / 2	Calcination et attaque acide (méthode interne de traitement)	Fibres d'amiante non détectées
013-02	P013 - 4 - Plafonds et faux plafonds - Plafonds - Couche1: Peinture decorative + Couche2: Enduit de jointoiement + Couche3: Bandes calicot - Couche1: Peinture decorative + Couche2: Enduit de jointoiement + Couche3: Bandes calicot - Rez de chaussee porte 31 - Entree	Matériau souple fibreux de type papier, carton (blanc)	MOLP / F8ZQ	2 / 2	-	Fibres d'amiante non détectées
013-03	P013 - 4 - Plafonds et faux plafonds - Plafonds - Couche1: Peinture decorative + Couche2: Enduit de jointoiement + Couche3: Bandes calicot - Couche1: Peinture decorative + Couche2: Enduit de jointoiement + Couche3: Bandes calicot - Rez de chaussee porte 31 - Entree	Matériau souple fibreux de type papier, carton (marron)	MOLP / F8ZQ	2 / 2	-	Fibres d'amiante non détectées
013-04	P013 - 4 - Plafonds et faux plafonds - Plafonds - Couche1: Peinture decorative + Couche2: Enduit de jointoiement + Couche3: Bandes calicot - Couche1: Peinture decorative + Couche2: Enduit de jointoiement + Couche3: Bandes calicot - Rez de chaussee porte 31 - Entree	Matériau semi-dur de type plâtre (blanc)	MET / W4WA	1 / 2	Calcination et attaque acide (méthode interne de traitement)	Fibres d'amiante non détectées



La reproduction de ce document n'est autorisée que sous sa forme intégrale. Il comporte 18 page(s). Le présent rapport ne concerne que les objets soumis à l'essai tels qu'ils ont été reçus au laboratoire. Les essais identifiés par le symbole \* ne sont pas inclus dans la portée d'accréditation.

**Eurofins Asbestos Testing Romania S.R.L.**  
6 Preciziei Street, ground floor ,6th District  
062203 Bucharest, ROMANIA

17/18  
F/REZ/02



## Eurofins Asbestos Testing Romania S.R.L.



N° de rapport d'analyse : AR-22-RB-030575-01

Indice n°	Référence client	Description visuelle	Technique utilisée / Analyste	Préparation		Résultats
				Nb prep / Nb grilles ou lames	Type	
014-01	P014 - 4 - Plafonds et faux plafonds - Plafonds - Couche1: Peinture décorative + Couche2: Enduit de jointoiement + Couche3: Bandes calicot - Couche1: Peinture décorative + Couche2: Enduit de jointoiement + Couche3: Bandes calicot - 1er étage porte 31 - Chambre	Matériau de type peinture (blanc); matériau semi-dur (blanc); matériau semi-dur (beige); matériau souple fibreux de type papier, carton (blanc)	MET / W4WA	1 / 2	Calcination et attaque acide (méthode interne de traitement)	Fibres d'amiante non détectées
014-02	P014 - 4 - Plafonds et faux plafonds - Plafonds - Couche1: Peinture décorative + Couche2: Enduit de jointoiement + Couche3: Bandes calicot - Couche1: Peinture décorative + Couche2: Enduit de jointoiement + Couche3: Bandes calicot - 1er étage porte 31 - Chambre	Matériau souple fibreux de type papier, carton (blanc)	MOLP / ERCS	2 / 2	-	Fibres d'amiante non détectées

Le traitement des échantillons de ce dossier a nécessité au total :  
**43 analyses au laboratoire dont 18 par la technique identifiée sous le terme MET et 25 par la technique identifiée sous le terme MOLP.**

Méthodes d'analyses employées pour la recherche qualitative des fibres d'amiante dans les matériaux :

**MOLP** : Détermination Fibres d'amiante. Détection et identification par Microscopie Optique à Lumière Polarisée (MOLP) réalisée à partir du Guide HSG 248 de 2021 - annexe 2, PS/MOLP/03 Ed.04 / 23.11.2020.

**MET** : Détermination Fibres d'amiante. Traitement par calcination et par attaque acide. Détection et identification par Microscopie Electronique à Transmission équipée d'un Analyseur en dispersion d'énergie des rayons X (META) réalisée à partir de la norme : NFX 43-050 : Juillet 2021, PS/MET/04 Ed.04 / 23.11.2020.

**Notes :**

1 : Les informations de traçabilité sont disponibles sur demande. Il est à noter que ce rapport en français est une copie de la version originale du rapport en langue roumaine et stockée en interne par le laboratoire. - 2 : Sauf information contraire sur ce rapport, le laboratoire sépare l'échantillon transmis par le demandeur pour une analyse par composant. Des composants décrits simultanément dans une même prise d'essai n'ont pas pu être séparés pour l'analyse. - 3 : Le présent rapport mentionne les analyses conclusives et non conclusives. En effet, le laboratoire met en œuvre les deux techniques d'analyse MOLP et META sur tous les échantillons massifs conformément aux exigences indiquées dans l'arrêté du 1er octobre 2019. - 4 : Pour la recherche d'amiante dans les matériaux, la limite de détection garantie par prise d'essai dans les matériaux (en MOLP et /ou en MET) est de 0.1% en masse. - 5 : "Fibres d'amiante non détectées" au MOLP, signifie que la couche peut renfermer une teneur inférieure à la limite de détection garantie de fibre d'amiante optiquement observable. Pour être optiquement observable, une fibre doit avoir un diamètre supérieur à 0,2 µm. "Fibres d'amiante non détectées" au MET signifie que la couche peut renfermer une teneur inférieure à la limite de détection garantie de fibre d'amiante. - 6 : La portée d'accréditation du laboratoire est référencée sous le n° LI 1229 et est disponible sur <https://www.reinar.ro/>. - 7 : Le prélèvement relève de la responsabilité du client. - 8 : Analyse réalisée dans le cadre des textes réglementaires suivants : Décret n° 2017-899 du 9 mai 2017, Décret n° 2019-251 du 27 mars 2019, Décret n° 2011-629 du 3 juin 2011, Arrêté du 1er octobre 2019 (ORF n°0245 du 20 octobre 2019 texte n° 18). - 9 : Le rapport est établi dans le cadre du cas 1 de l'article 6 de l'arrêté du 1er octobre 2019 à savoir la détection et l'identification d'amiante délibérément ajouté dans les matériaux et produits manufacturés.

Validé et approuvé par :  
  
**Andreea Cojocaru**  
Technicien analyste en microscopie



La reproduction de ce document n'est autorisée que sous sa forme intégrale. Il comporte 18 page(s). Le présent rapport ne concerne que les objets soumis à l'essai tels qu'ils ont été reçus au laboratoire. Les essais identifiés par le symbole \* ne sont pas inclus dans la portée d'accréditation.

**Eurofins Asbestos Testing Romania S.R.L.**  
6 Preciziei Street, ground floor, 6th District  
062203 Bucharest, ROMANIA

18/18  
F/REZ/02

## 8. ANNEXES/ATTESTATION D'ASSURANCE/CERTIFICATION

## Votre Assurance

► RESPONSABILITE CIVILE  
ENTREPRISE



ATTESTATION

## COURTIER

### **CNA**

178 BOULEVARD PEREIRE  
75017 PARIS

**Tél : 01 40 68 02 02**

Fax : 01 40 68 05 00

Email : CONTACT@CNASSUR.COM

Portefeuille : 0114921220

### Vos références :

**Contrat n° 3912280604**

Client n° 0626460020

AXA France IARD, atteste que :

**SAS ADX GROUPE (Marque Allo Diagnostic) et ADX Formation  
PARC SAINT FIACRE  
53200 CHATEAU GONTIER**

**a souscrit un contrat d'assurance Responsabilité Civile 1<sup>ère</sup> ligne n°3912280604 et un contrat Responsabilité Civile 2<sup>ème</sup> ligne n°3912431104, garantissant les conséquences pécuniaires de la Responsabilité Civile pouvant lui incomber du fait de l'exercice des activités garanties par ce contrat :**

### Les diagnostics techniques immobiliers obligatoires

- Repérage amiante avant-vente
- Constat des risques d'exposition au plomb
- Diagnostic de performance énergétique
- Etat de l'installation intérieure de gaz
- Etat de l'installation intérieure d'électricité
- Etat du bâtiment relatif à la présence de termites
- Etat des risques naturels, miniers et technologiques
- L'Infiltrométrie

### Repérage de polluants :

#### Amiante :

- Repérage de l'amiante avant travaux, (dans les bâtiments, les matériels ferroviaires, les aéronefs, l'industrie, les voiries et les sols navires, bateaux et autres engins flottants)
- Repérage de l'amiante avant démolition
- Dossier Technique Amiante (DTA)
- Contrôle visuel amiante après travaux (CV1&CV2)
- Sapiteur Amiante

#### **AXA France IARD SA**

Société anonyme au capital de 214 799 030 Euros

Siège social : 313, Terrasses de l'Arche - 92727 Nanterre Cedex 722 057 460 R.C.S. Nanterre

Entreprise régie par le Code des assurances - TVA intracommunautaire n° FR 14 722 057 460

Opérations d'assurances exonérées de TVA - art. 261-C CGI - sauf pour les garanties portées par AXA Assistance



- Mesures d'empoussièrement amiante
- Diagnostic amiante sur des navires selon Décret n° 2017-1442 du 3 octobre 2017 relatif à la prévention des risques liés à l'amiante à bord des navires sous la marque ADX Groupe

#### **Plomb :**

- Repérage de l'amiante avant travaux, (dans les bâtiments, les matériels ferroviaires, les aéronefs, l'industrie, les voiries et les sols navires, bateaux et autres engins flottants)
- Contrôle du plomb après travaux
- 

#### **Autres :**

- Inventaire des Matières Potentiellement Dangereuses dans les navires conformément à la Résolution MEPC.197(62) de l'OMI
- Inventaire des matériaux pouvant contenir de la silice
- Inventaire des matériaux pouvant contenir du PCB
- Inventaire des matériaux pouvant contenir du mâchefer
- Recherche des métaux lourds
- Diagnostic de pollution des sols
- L'Analyse de la qualité de l'air et La Recherche de fuites

#### **Contrôle du bâti :**

- Diagnostique Technique Globale (DTG)
- Diagnostic technique en vue de la mise en copropriété
- Diagnostic Technique du bâtiment (DTB)
- Diagnostic Technique Immobilier (Loi SRU)
- Plan pluriannuel de travaux (PPT)
- Diagnostic PEMD (Produit Équipement Matériaux Déchet)
- Diagnostic accessibilité handicapés
- Constat de l'état parasitaire dans les immeubles bâtis et non bâtis
- Audit de la partie privative en assainissement collectif
- Diagnostic sécurité piscine

#### **Energétique :**

- Réalisation d'audit énergétique sous réserve que l'assuré déclare que son activité ne peut en aucun cas être assimilable à une mission de maîtrise d'œuvre et qu'il ne mette pas en relation les clients avec des professionnels du bâtiment. Dans le cas contraire, aucune garantie ne sera accordée au titre du contrat responsabilité civile Conditions de garantie.
- Attestation de conformité à la Réglementation Thermique
- Vérification de la VMC

#### **Eau :**

- Actes de prélèvement légionnelle
- Portabilité de l'eau

#### **AXA France IARD SA**

Société anonyme au capital de 214 799 030 Euros

Siège social : 313, Terrasses de l'Arche - 92727 Nanterre Cedex 722 057 460 R.C.S. Nanterre

Entreprise régie par le Code des assurances - TVA intracommunautaire n° FR 14 722 057 460

Opérations d'assurances exonérées de TVA - art. 261-C CGI - sauf pour les garanties portées par AXA Assistance



### **Mesurage :**

- Attestations de surface : Loi Carrez, surface habitable, surface utile, surface de plancher, surfaces hors œuvre brute, hors œuvre nette.
- Mesurages en extérieurs et intérieurs
- Mission de topographie et numérisation 3D
- Réalisation de dessin et maquettes 2D & 3D

### **Sécurité :**

- Rédaction de Plan de Prévention des Risques, nécessaire lors de l'intervention d'une entreprise extérieure sur le site d'une entreprise utilisatrice
- Réalisation de documents uniques d'évaluation des Risques Professionnels
- Pose de détecteurs incendie
- Géodétection et géoréférencement des réseaux enterrés et identification au sol en marquage piquetage

### **Formation :**

- Formation aux métiers du Diagnostic
- Formation aux risques amiantes, plomb
- Formation aux risques électriques
- Formation aux risques liés au travail en hauteur

### **Autres :**

- Etat des lieux locatifs
- Etats des lieux dans le cadre des dispositifs Robien et Scellier
- Attestation de décence du logement (critères de surface et d'habitabilité)
- Audit de pré acquisition
- Dossier de mutation

#### **AXA France IARD SA**

Société anonyme au capital de 214 799 030 Euros

Siège social : 313, Terrasses de l'Arche - 92727 Nanterre Cedex 722 057 460 R.C.S. Nanterre

Entreprise régie par le Code des assurances - TVA intracommunautaire n° FR 14 722 057 460

Opérations d'assurances exonérées de TVA - art. 261-C CGI - sauf pour les garanties portées par AXA Assistance





### **Garanties au contrat 1<sup>ère</sup> Ligne N° 3912280604**

Montant des garanties : « Lorsqu'un même sinistre met en jeu simultanément différentes garanties, l'engagement maximum de l'assureur n'excède pas, pour l'ensemble des dommages, le plus élevé des montants prévus pour ces garanties » ainsi qu'il est précisé à l'article 6.3 des conditions générales.

<b>NATURE DES GARANTIES</b>	<b>LIMITES DES GARANTIES</b>
Tous dommages corporels, matériels et immatériels consécutifs confondus (autres que ceux visés au paragraphe « Autres garanties » ci-après)	<b>9.000.000</b> € par année d'assurance et par sinistre
<b>Dont :</b> <b>Dommages corporels</b>	<b>9.000.000</b> € par année d'assurance et par sinistre
<b>Dommages matériels et immatériels consécutifs confondus</b>	<b>1.200.000</b> € par année d'assurance et par sinistre
<b>Autres garanties :</b>	
<b>Atteinte accidentelle à l'environnement</b> (tous dommages confondus)	<b>750.000</b> € par année d'assurance
<b>Responsabilité civile professionnelle</b> <b>(tous dommages confondus)</b>	<b>par expert</b> <b>300.000</b> € par sinistre et <b>500.000</b> € par année d'assurance
<b>Dommages aux biens confiés</b> (selon extension aux conditions particulières)	<b>150.000</b> € par sinistre
<b>Reconstitution de documents/ médias confiés</b> (selon extension aux conditions particulières)	<b>30.000</b> € par sinistre

### **Garanties au contrat 2<sup>ème</sup> Ligne N° 3912431104**

La garantie de l'Assureur s'exerce à concurrence des montants suivants : **pour la seule garantie Responsabilité Civile Professionnelle :**

Tous dommages confondus : 3 000 000 € par sinistre et par année d'assurance et par filiale,

Dont :

- Dommages résultant d'atteintes à l'environnement accidentelles sur les sites des clients de l'assuré : 1 500 000 € par sinistre et par année d'assurance et par filiale,

**Il est précisé que ces montants interviennent :**

- en excédent des montants de garantie du contrat de 1<sup>ère</sup> ligne,
- après épuisement des montants de garantie fixés par année d'assurance dans le contrat de 1<sup>ère</sup> ligne. En cas d'intervention du présent contrat au premier euro, il sera fait application des franchises du contrat de 1<sup>ère</sup> ligne.

#### **AXA France IARD SA**

Société anonyme au capital de 214 799 030 Euros

Siège social : 313, Terrasses de l'Arche - 92727 Nanterre Cedex 722 057 460 R.C.S. Nanterre

Entreprise régie par le Code des assurances - TVA intracommunautaire n° FR 14 722 057 460

Opérations d'assurances exonérées de TVA - art. 261-C CGI - sauf pour les garanties portées par AXA Assistance



La présente attestation ne peut engager l'Assureur au-delà des limites et conditions du contrat auquel elle se réfère.

Les garanties s'exercent à concurrence des montants figurants ci-dessous de la présente.  
Sa validité cesse pour les risques situés à l'Etranger dès lors que l'assurance de ces derniers doit être souscrite conformément à la Législation Locale auprès d'Assureurs agréés dans la nation considérée.

La présente attestation est valable pour la période du **01/01/2022 au 31/12/2022 inclus**, sous réserve du paiement des primes 2021 et des possibilités de suspension ou de résiliation en cours d'année d'assurance pour les cas prévus par le Code des Assurances ou le contrat.

Fait à NANTERRE le 13 octobre 2022  
Pour la Société :

A handwritten signature in black ink, appearing to be 'C. E.' with a stylized flourish.



# Certificat de compétences Diagnosticueur Immobilier

N° CPDI 6471 Version 001

Je soussignée, **Juliette JANNOT, Directrice Générale d'I.Cert**, atteste que :

## **Monsieur MATEUS Grégory**

Est certifié(e) selon le référentiel I.Cert en vigueur (CPE DI DR 01 (cycle de 5 ans) - CPE DI DR 06 (cycle de 7 ans)), dispositif de certification de personnes réalisant des diagnostics immobiliers pour les missions suivantes :

**Amiante avec mention**    **Amiante Avec Mention**  
Date d'effet : 20/06/2022 - Date d'expiration : 19/06/2029

**Amiante sans mention**    **Amiante Sans Mention**  
Date d'effet : 20/06/2022 - Date d'expiration : 19/06/2029

En foi de quoi ce certificat est délivré, pour valoir et servir ce que de droit.  
Edité à Saint-Grégoire, le 21/06/2022.

Arrêté du 21 novembre 2006 modifié définissant les critères de certification des compétences des personnes physiques opérateurs des constats de risque d'exposition au plomb, des diagnostics du risque d'intoxication par le plomb des peintures ou des contrôles après travaux en présence de plomb, et les critères d'accréditation des organismes de certification - Arrêté du 25 juillet 2016 définissant les critères de certification des compétences des personnes physiques opérateurs de repérages, d'évaluation périodique de l'état de conservation des matériaux et produits contenant de l'amiante, et d'examen visuel après travaux dans les immeubles bâtis et les critères d'accréditation des organismes de certification ou Arrêté du 8 novembre 2019 relatif aux compétences des personnes physiques opérateurs de repérage, d'évaluation périodique de l'état de conservation des matériaux et produits contenant de l'amiante, et d'examen visuel après travaux, dans les immeubles bâtis ou Arrêté du 21 novembre 2006 définissant les critères de certification des compétences des personnes physiques opérateurs de repérage et de diagnostic amiante dans les immeubles bâtis et les critères d'accréditation des organismes de certification - Arrêté du 30 octobre 2006 modifié définissant les critères de certification des compétences des personnes physiques réalisant l'état relatif à la présence de termites dans le bâtiment et les critères d'accréditation des organismes de certification - Arrêté du 16 octobre 2006 modifié définissant les critères de certification des compétences des personnes physiques réalisant le diagnostic de performance énergétique ou l'attestation de prise en compte de la réglementation thermique, et les critères d'accréditation des organismes de certification - Arrêté du 6 avril 2007 modifié définissant les critères de certification des compétences des personnes physiques réalisant l'état de l'installation intérieure de gaz et les critères d'accréditation des organismes de certification - Arrêté du 8 juillet 2008 modifié définissant les critères de certification des compétences des personnes physiques réalisant l'état de l'installation intérieure d'électricité et les critères d'accréditation des organismes de certification. Ou Arrêté du 2 juillet 2018 modifié définissant les critères de certification des opérateurs de diagnostic technique et des organismes de formation et d'accréditation des organismes de certification Ou Arrêté du 24 décembre 2021 définissant les critères de certification des opérateurs de diagnostic technique et des organismes de formation et d'accréditation des organismes de certification.



Certification de personnes  
Diagnosticueur  
Portée disponible sur [www.icert.fr](http://www.icert.fr)

Parc d'Affaires, Espace Performance – Bât K – 35760 Saint-Grégoire

